

POVRŠINA PRITLIČJA		
Ozn.	Prostor	Površina
P-1	Vetrolov	5.47 m ²
P-2	Vhodni del - kavarna	26.21 m ²
P-3	Večnamenski prostor	35.37 m ²
P-4	Pomoč na domu	15.01 m ²
P-5	Prostor za društva	12.43 m ²
P-6	Vodja enote	15.06 m ²
P-7	Arhiv	2.99 m ²
P-8	WC Zap.	1.90 m ²
P-9	Garderoba	3.08 m ²
P-10	Pokojniki	16.00 m ²
P-11	WC M	3.95 m ²
P-12	WC Ž	3.95 m ²
P-13	Čistilke	8.00 m ²
P-14	Skladišče	9.03 m ²
P-15	Hodnik	19.60 m ²
P-16	Stopnišče	5.94 m ²
P-17	Dvigalo	5.44 m ²
P-18	Gospodarski vhod	7.11 m ²
P-19	Pralnica	10.93 m ²
P-20	Hodnik, skladišče	11.81 m ²
P-21	Razdelilna kuhinja	26.15 m ²
P-22	Skladišče	2.53 m ²
P-23	Hladilnik	2.47 m ²
Skupaj		250.41 m ²

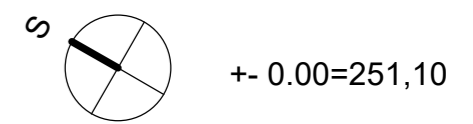

INVESTITOR:	Dom upokojencev in oskrbovancev Impoljca Arto 13, 8293 Studenec	VRSTA NAČRTA:	TEHNIČNI PRIKAZI STAVBE IZP			
OBJEKT:	BIVALNA ENOTA KRME LJ	VRSTA RISBE:	TLORIS PRITLIČJA			
PROJEKTANT:	BOSON trajnostno načrtovanje, d.o.o. Dunajska cesta 116 1000 Ljubljana, Slovenija	IME IN PRIMEK:	ID. ŠT.:			
		VODJA PROJEKTA:	Jože Kunšek	ZAPS 1627		
		POOBL. ARH., INŽ.:	Jože Kunšek	ZAPS 1627		
		SO DEL. ARH., INŽ.:				
	ŠT. PROJEKTA:	387/23	ŠT. RISBE:	05	MERILO:	1 : 100
	VRSTA PROJEKTA:	IZP	ŠT. LISTA:	01	DATUM:	marec 2023
	ŠT. NAČRTA:		SPREM.:			

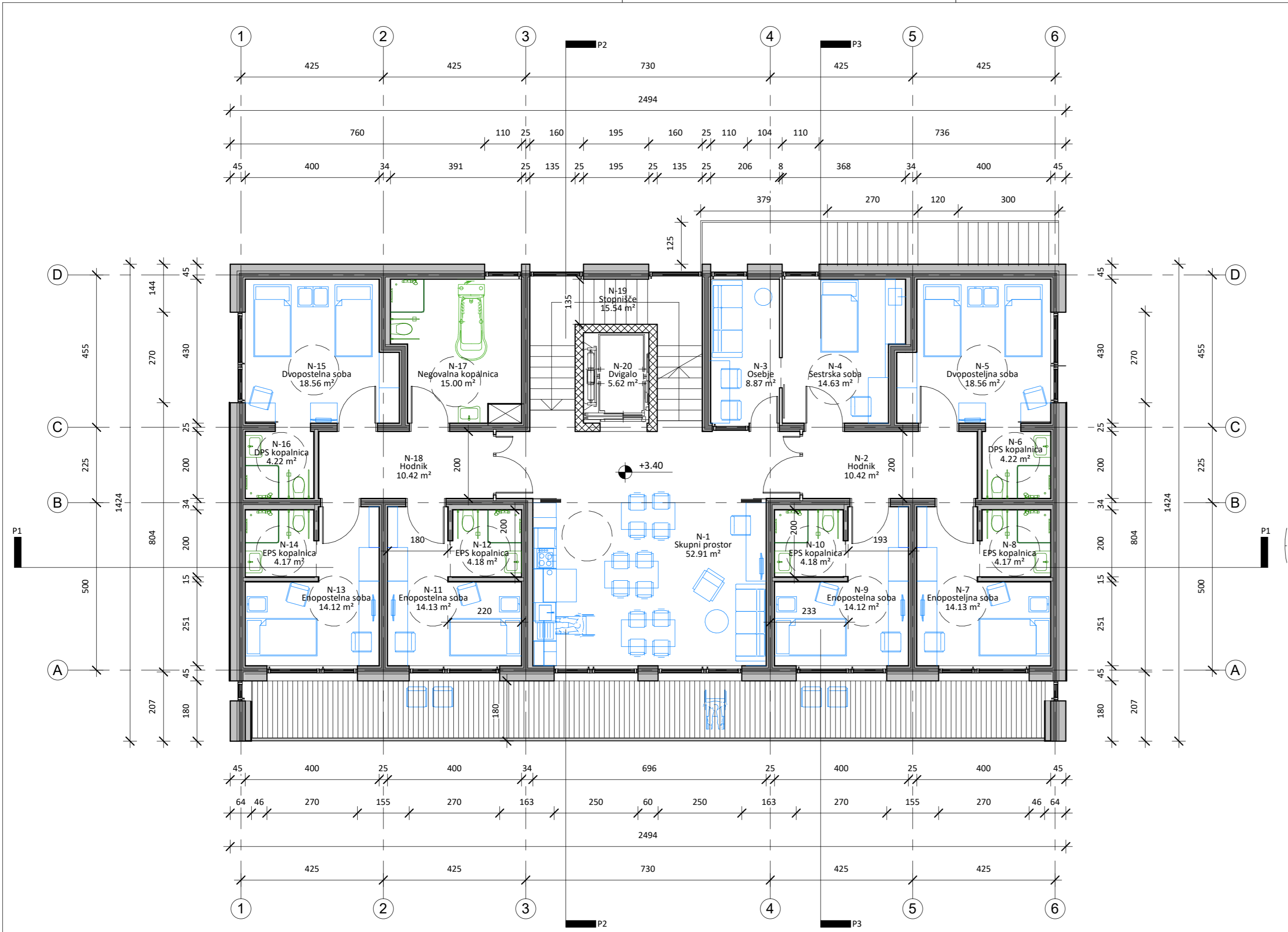

POVRŠINE 1.NADSTROPJA		
Ozn.	Prostor	Površina
N-1	Skupni prostor	52.91 m ²
N-2	Hodnik	10.42 m ²
N-3	Osebjje	8.87 m ²
N-4	Sestrška soba	14.63 m ²
N-5	Dvoposteljna soba	18.56 m ²
N-6	DPS kopalnica	4.22 m ²
N-7	Enoposteljna soba	14.13 m ²
N-8	Enoposteljna soba	14.12 m ²
N-9	Enoposteljna soba	14.12 m ²
N-10	EPS kopalnica	4.18 m ²
N-11	Enoposteljna soba	14.13 m ²
N-12	EPS kopalnica	4.18 m ²
N-13	Enoposteljna soba	14.12 m ²
N-14	EPS kopalnica	4.17 m ²
N-15	Dvoposteljna soba	18.56 m ²
N-16	DPS kopalnica	4.22 m ²
N-17	Negovalna kopalnica	15.00 m ²
N-18	Hodnik	10.42 m ²
N-19	Stopnišče	15.54 m ²
N-20	Dvigalo	5.62 m ²
Skupaj		252.17 m ²

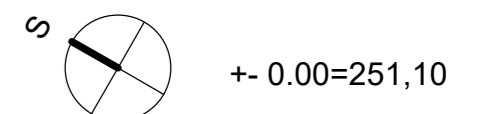

INVESTITOR:	Dom upokojencev in oskrbovancev Impoljca Arto 13, 8293 Studenec	VRSTA NAČRTA:	TEHNIČNI PRIKAZI STAVBE IZP			
OBJEKT:	BIVALNA ENOTA KRME LJ	VRSTA RISBE:	TLORIS 1.NADSTROPJA			
PROJEKTANT:	BOSON trajnostno načrtovanje, d.o.o. Dunajska cesta 116 1000 Ljubljana, Slovenija	IME IN PRIMEK:	ID. ŠT.:			
		VODJA PROJEKTA:	Jože Kunšek	ZAPS 1627		
		POOBL. ARH., INŽ.:	Jože Kunšek	ZAPS 1627		
		SODEL. ARH., INŽ.:				
	ŠT. PROJEKTA:	387/23	ŠT. RISBE:	06	MERILO:	1 : 100
	VRSTA PROJEKTA:	IZP	ŠT. LISTA:	01	DATUM:	marec 2023
	ŠT. NAČRTA:		SPREM.:			

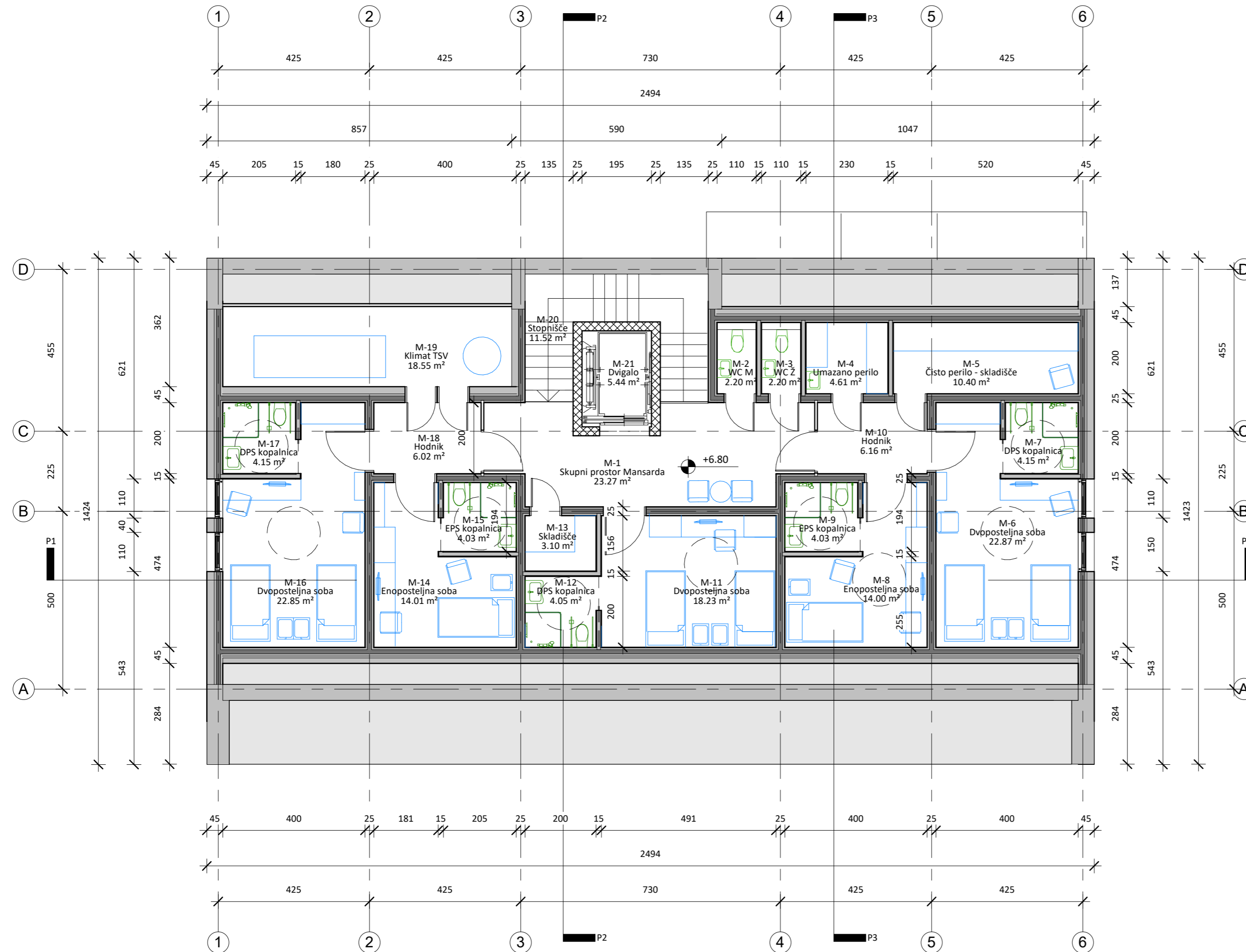

POVRŠINE MANSARDE		
Ozn.	Prostor	Površina
M-1	Skupni prostor Mansarda	23.27 m ²
M-2	WC M	2.20 m ²
M-3	WC Ž	2.20 m ²
M-4	Umazano perilo	4.61 m ²
M-5	Čisto perilo - skladišče	10.40 m ²
M-6	Dvoposteljna soba	22.87 m ²
M-7	DPS kopalnica	4.15 m ²
M-8	Enoposteljna soba	14.00 m ²
M-9	EPS kopalnica	4.03 m ²
M-10	Hodnik	6.16 m ²
M-11	Dvoposteljna soba	18.23 m ²
M-12	DPS kopalnica	4.05 m ²
M-13	Skladišče	3.10 m ²
M-14	Enoposteljna soba	14.01 m ²
M-15	EPS kopalnica	4.03 m ²
M-16	Dvoposteljna soba	22.85 m ²
M-17	DPS kopalnica	4.15 m ²
M-18	Hodnik	6.02 m ²
M-19	Klimat TSV	18.55 m ²
M-20	Stopnišče	11.52 m ²
M-21	Dvigalo	5.44 m ²
Skupaj		205.83 m ²

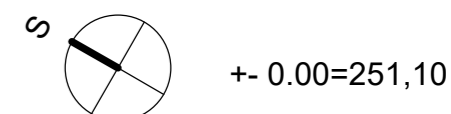

INVESTITOR:	Dom upokojevcov in oskrbovancev Impoljca Arto 13, 8293 Studenec	VRSTA NAČRTA:	TEHNIČNI PRIKAZI STAVBE IZP			
OBJEKT:	BIVALNA ENOTA KRMEJ	VRSTA RISBE:	TLORIS MANSARDE			
PROJEKTANT:	BOSON trajnostno načrtovanje, d.o.o. Dunajska cesta 116 1000 Ljubljana, Slovenija	IME IN PRIMEK:	ID. ŠT.:			
		VODJA PROJEKTA:	Jože Kunšek	ZAPS 1627		
		POOBL. ARH., INŽ.:	Jože Kunšek	ZAPS 1627		
		SODEL. ARH., INŽ.:				
	ŠT. PROJEKTA:	387/23	ŠT. RISBE:	07	MERILO:	1 : 100
	VRSTA PROJEKTA:	IZP	ŠT. LISTA:	01	DATUM:	marec 2023
	ŠT. NAČRTA:		SPREM.:			

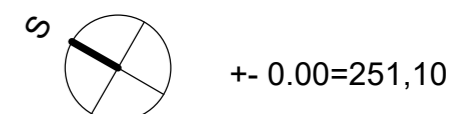
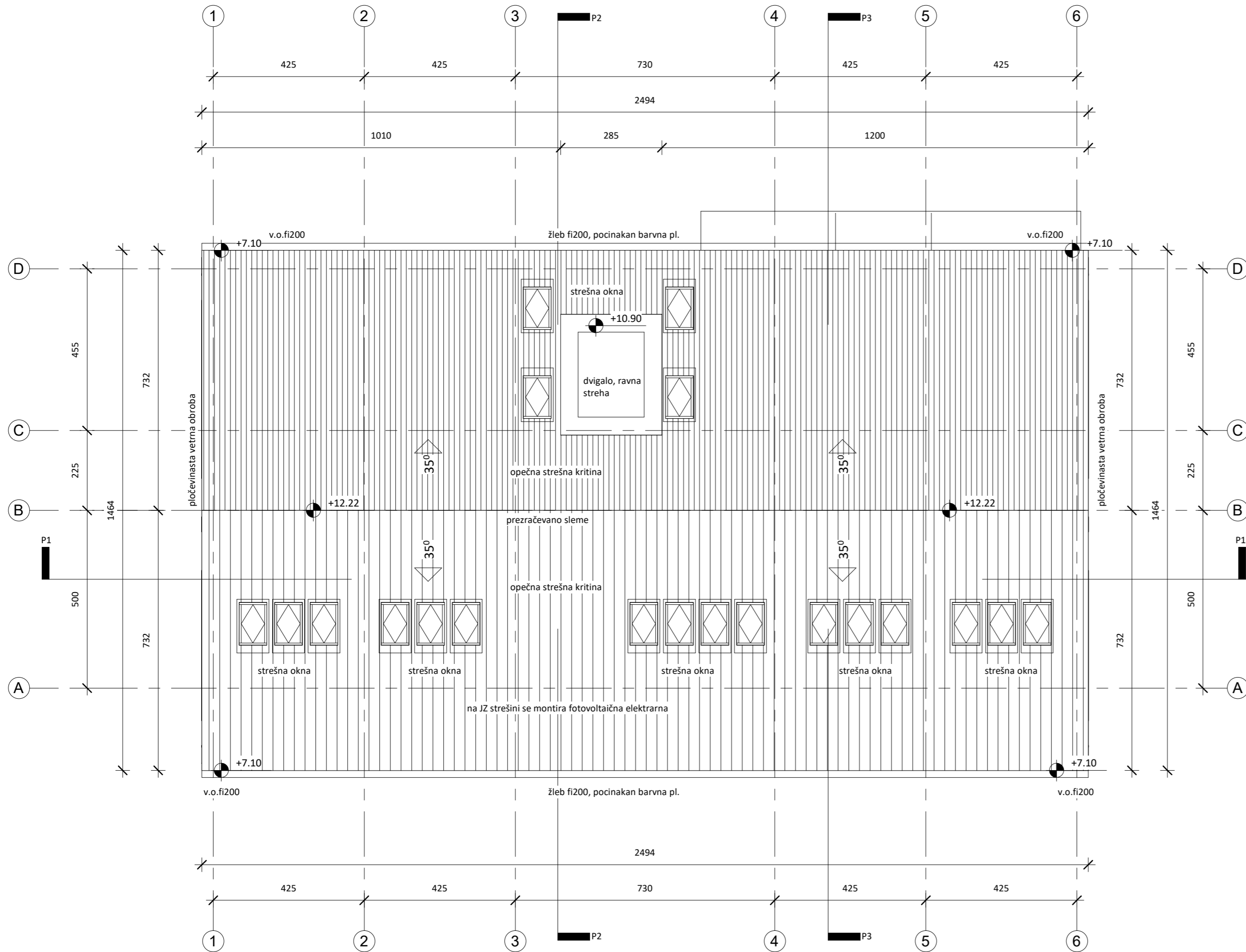

INVESTITOR:	Dom upokojencev in oskrbovancev Impoljca Arto 13, 8293 Studenec	VRSTA NAČRTA:	TEHNIČNI PRIKAZI STAVBE IZP		
OBJEKT:	BIVALNA ENOTA KRMEJ	VRSTA RISBE:	TLORIS STREHE		
PROJEKTANT:	BOSON trajnostno načrtovanje, d.o.o. Dunajska cesta 116 1000 Ljubljana, Slovenija	IME IN PRIMEK:	ID. ŠT.:		
		VODJA PROJEKTA:	Jože Kunšek	ZAPS 1627	
		POOBL. ARH., INŽ.:	Jože Kunšek	ZAPS 1627	
		SODEL. ARH., INŽ.:			
		ŠT. PROJEKTA:	387/23	ŠT. RISBE:	08
VRSTA PROJEKTA:	IZP	ŠT. LISTA:	01	DATUM:	marec 2023
ŠT. NAČRTA:		SPREM:			

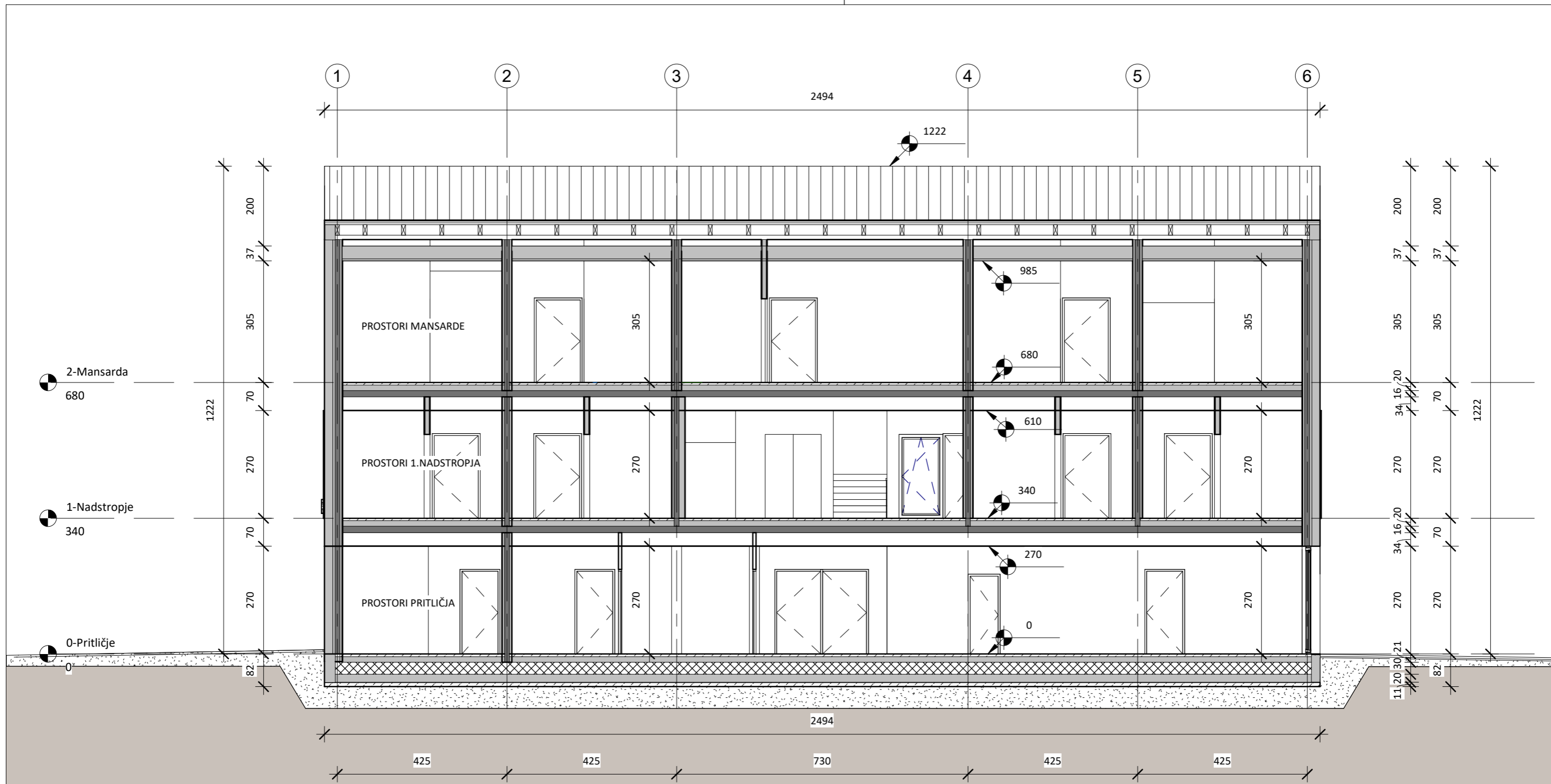

+/- 0.00=251,10

INVESTITOR:	Dom upokojencev in oskrbovancev Impoljca Arto 13, 8293 Studenec	VRSTA NAČRTA:	TEHNIČNI PRIKAZI STAVBE IZP		
OBJEKT:	BIVALNA ENOTA KRME LJ	VRSTA RISBE:	PREREZ P1		
PROJEKTANT:	BOSON trajnostno načrtovanje, d.o.o. Dunajska cesta 116 1000 Ljubljana, Slovenija	IME IN PRIIMEK:		ID. ŠT.:	
		VODJA PROJEKTA:		Jože Kušek	ZAPS 1627
		POOBL. ARH., INŽ.:		Jože Kušek	ZAPS 1627
		SODEL. ARH., INŽ.:			
		ŠT. PROJEKTA:	387/23	ŠT. RISBE:	09
VRSTA PROJEKTA:	IZP	ŠT. LISTA:	01	DATUM: marec 2023	
ŠT. NAČRTA:		SPREM:			



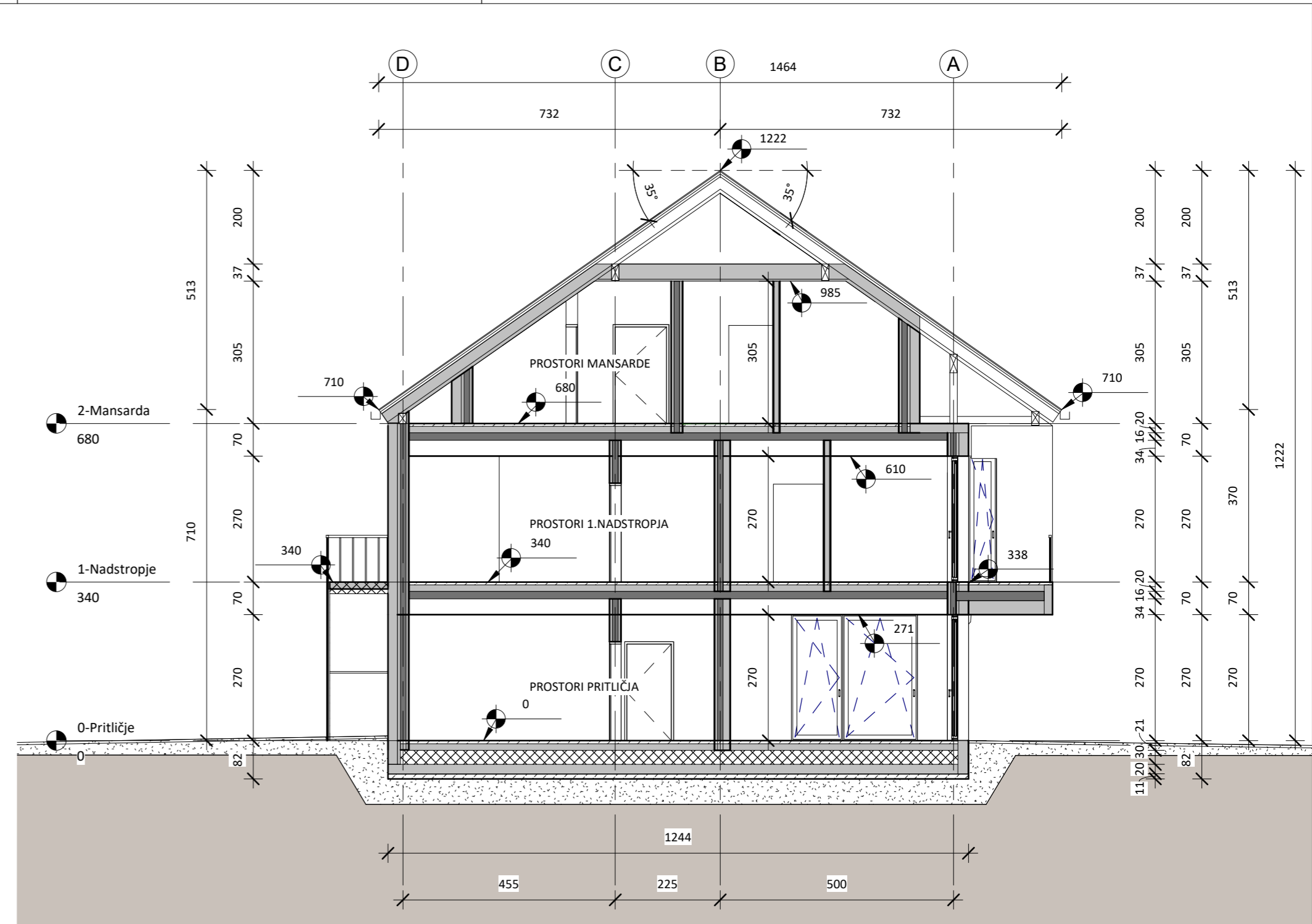
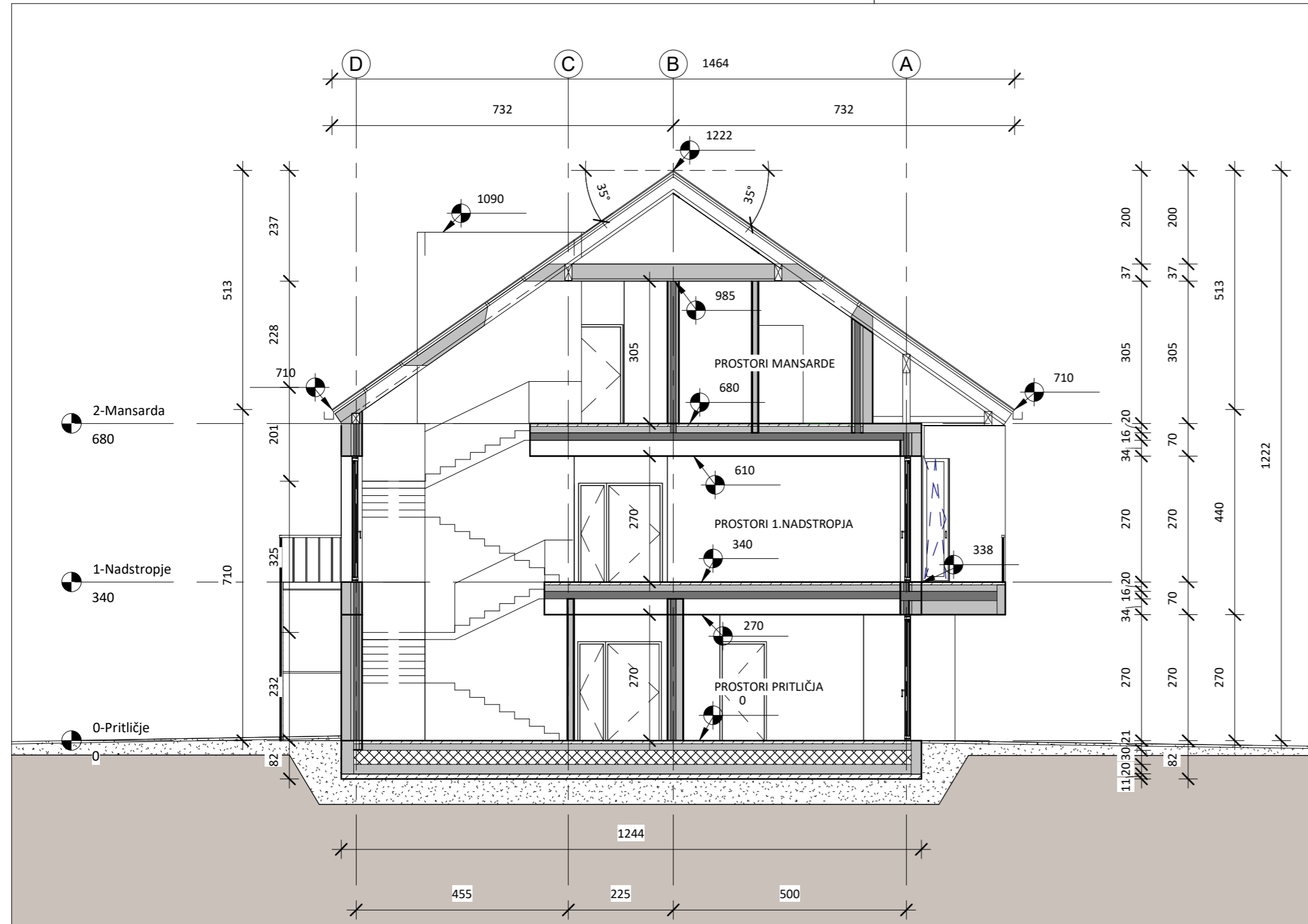

+ - 0.00=251,10

INVESTITOR:	Dom upokojencev in oskrbovancev Impoljca Arto 13, 8293 Studenec	VRSTA NAČRTA:	TEHNIČNI PRIKAZI STAVBE IZP			
OBJEKT:	BIVALNA ENOTA KRME LJ	VRSTA RISBE:	PREREZ P2, P3			
PROJEKTANT:	BOSON trajnostno načrtovanje, d.o.o. Dunajska cesta 116 1000 Ljubljana, Slovenija	IME IN PRIMEK:	ID. ŠT.:			
		VODJA PROJEKTA:	Jože Kunšek	ZAPS 1627		
		POOBL. ARH., INŽ.:	Jože Kunšek	ZAPS 1627		
		SODEL. ARH., INŽ.:				
		ŠT. PROJEKTA:	387/23	ŠT. RISBE:	10	MERILO:
VRSTA PROJEKTA:	IZP	ŠT. LISTA:	01	DATUM:	marec 2023	
ŠT. NAČRTA:		SPREM.:				

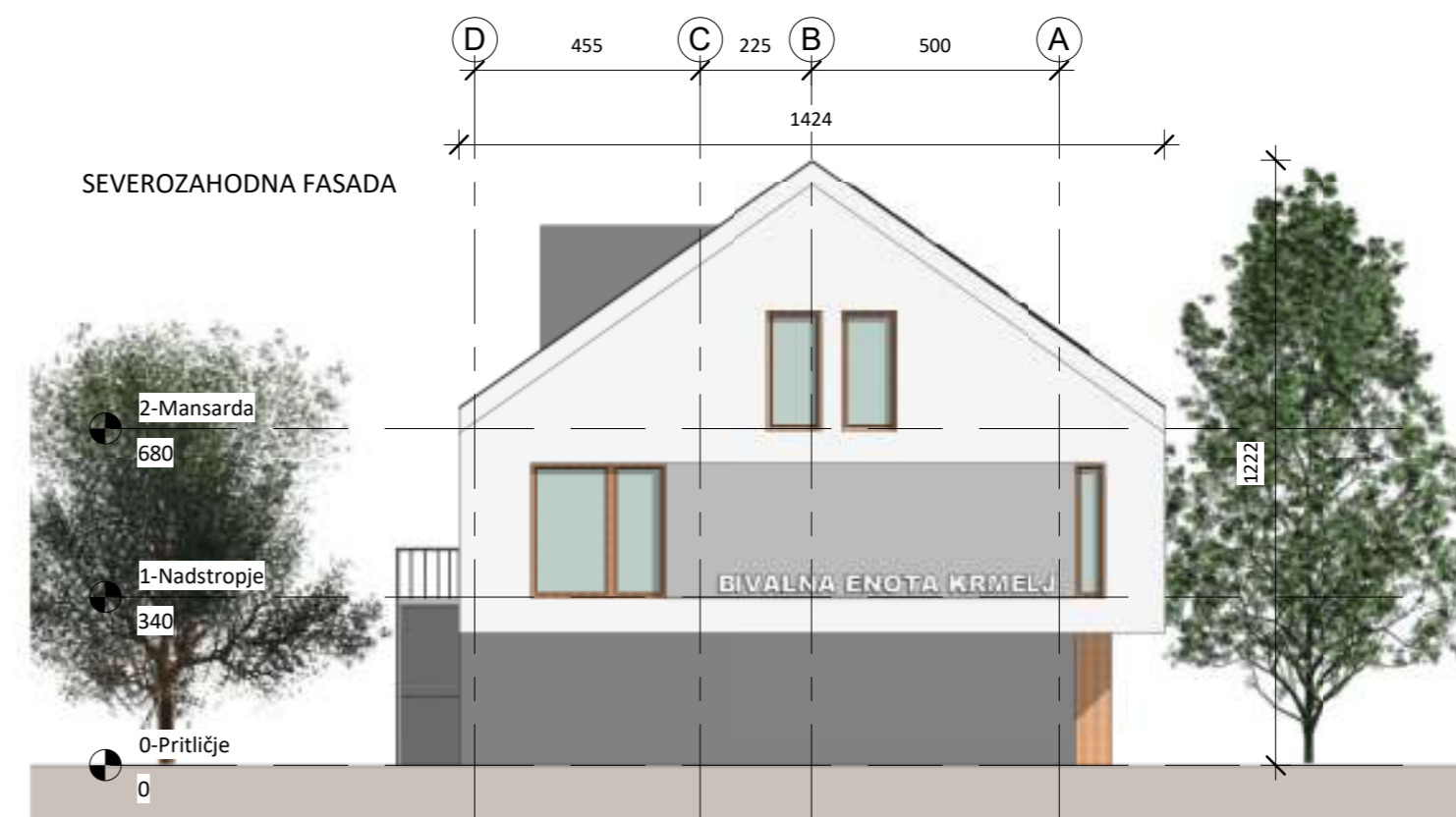
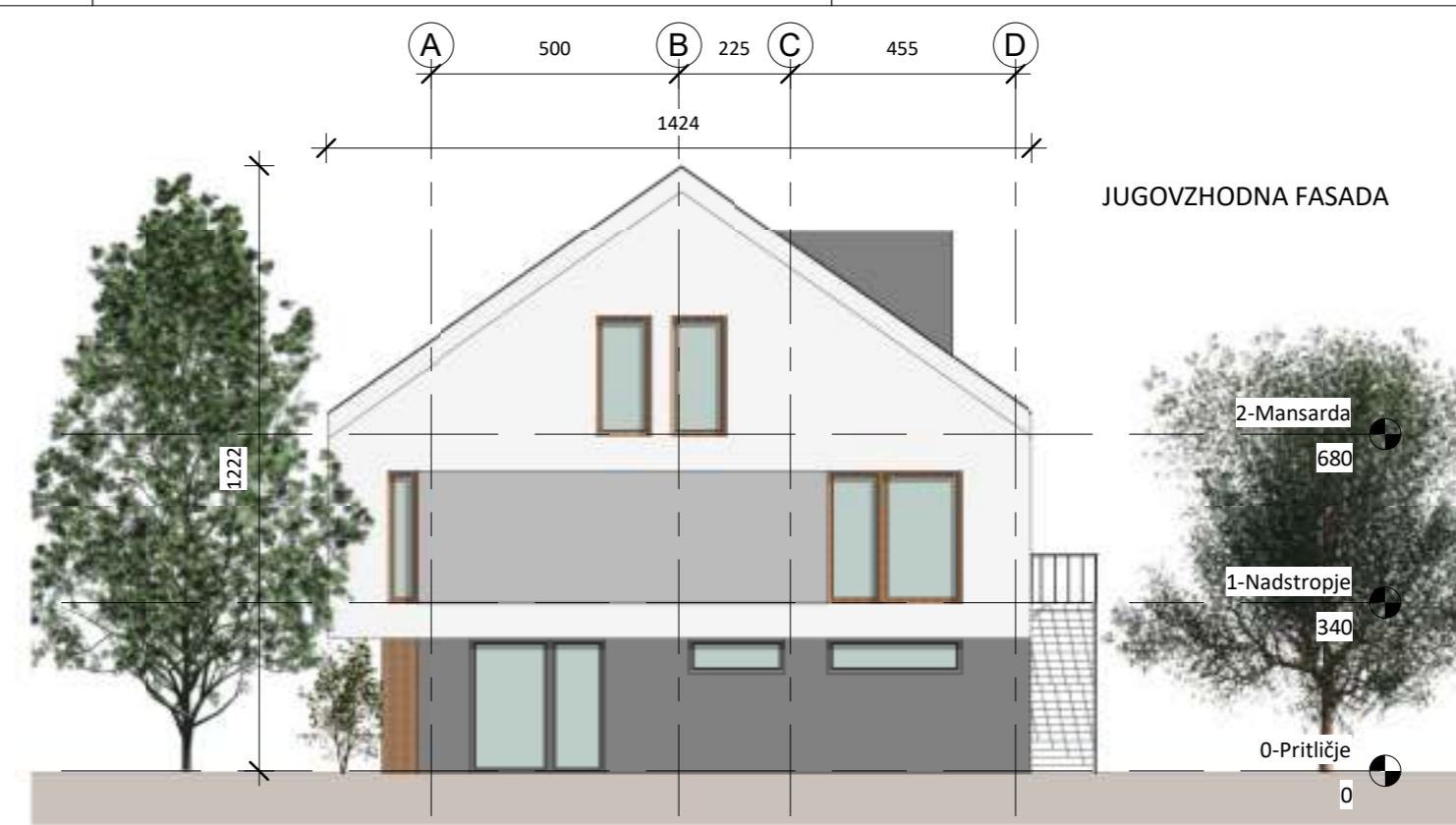
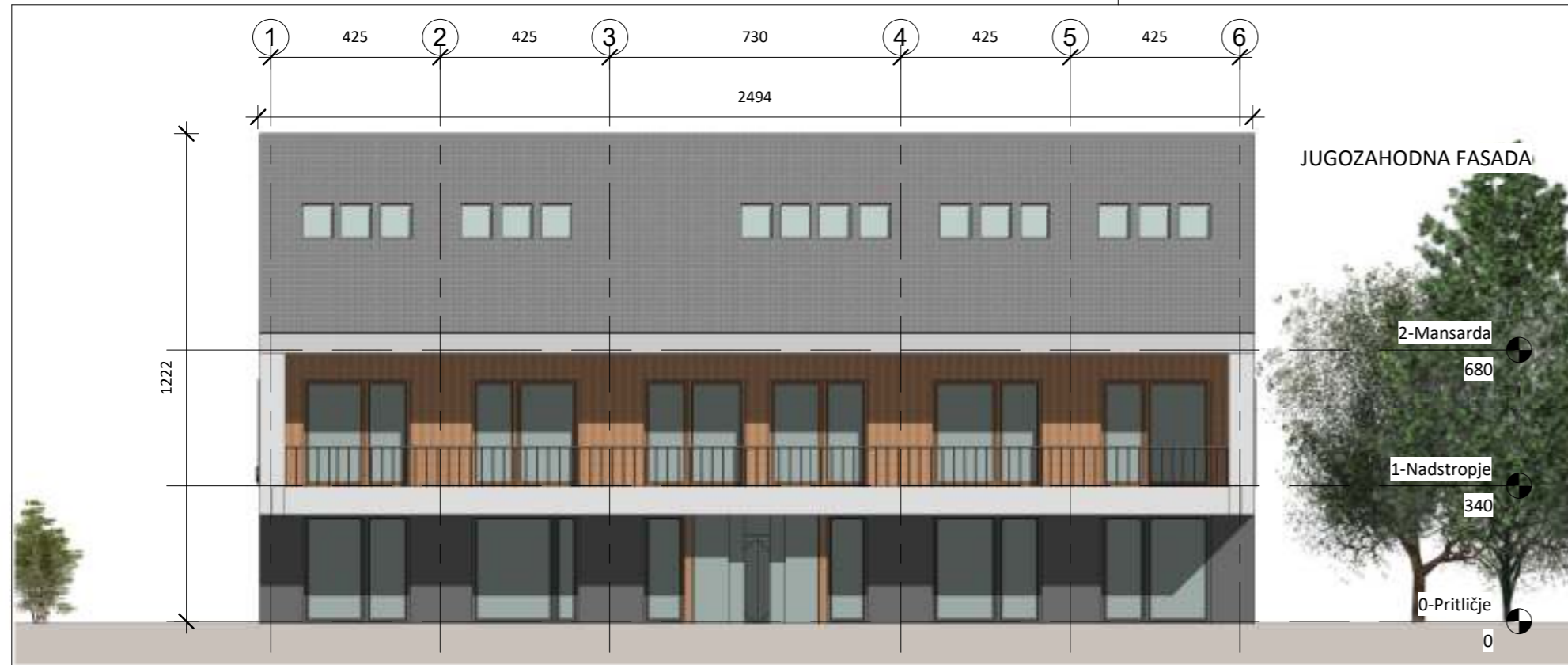

+ - 0.00=251,10

INVESTITOR:	Dom upokojencev in oskrbovancev Impoljca Arto 13, 8293 Studenec	VRSTA NAČRTA:	TEHNIČNI PRIKAZI STAVBE IZP		
OBJEKT:	BIVALNA ENOTA KRME LJ	VRSTA RISBE:	FASADE		
PROJEKTANT:	BOSON trajnostno načrtovanje, d.o.o. Dunajska cesta 116 1000 Ljubljana, Slovenija	IME IN PRIMEK:	ID. ŠT.:		
		VODJA PROJEKTA:	Jože Kunšek	ZAPS 1627	
		POOBL. ARH., INŽ.:	Jože Kunšek	ZAPS 1627	
		SODEL. ARH., INŽ.:			
		ŠT. PROJEKTA:	387/23	ŠT. RISBE:	11
	VRSTA PROJEKTA:	IZP	ŠT. LISTA:	01	DATUM: avgust 2021
	ŠT. NAČRTA:		SPREM.:		

