

OPPN ZA GRADNJO KME. OBJEKTOV NA KMETIJSKIH ZEMLJIŠČIH BREZ SPREMEMBE NAMENSKE RABE - EKOLOŠKA KMETIJA IZPOD LISCE

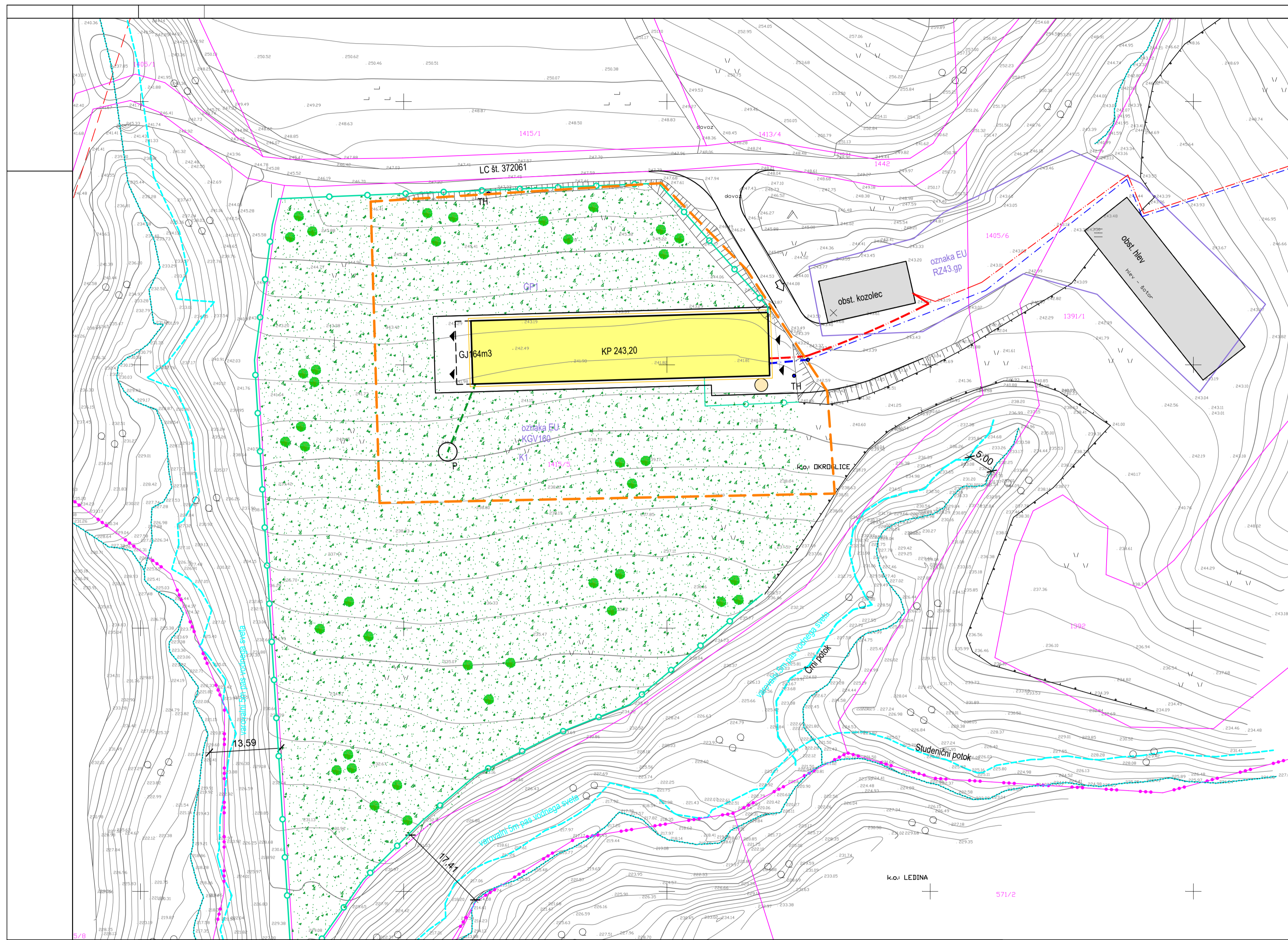

- LEGENDA
- ⊗ - Požrninik - oglasti
 - ⊙ - Kanalski jašek - okrogel
 - ⊙ - Telefonski jašek - pravokoten
 - ⊙ - Električni jašek - pravokoten
 - ⊙ - Varnostna plošča ali terasa
 - ⊙ - Zidna gospodarska stavba, garaža
 - ⊙ - Stanovanjska stavba
 - ⊙ - svetilka na drogju
 - ⊙ - TRANSFORMATORSKA POSTAJA
 - ⊙ - Jašek komunalnih vodov - okrogel
- rešetka
— širpice
— Elvodi NN
— telefon
— kanalizacija

Izvajalec: **GEODET KRALJ**
M: 040 753 911
e: info@geodet-kralj.si
Brezice, Bizeljska cesta 8

Naročnik: MAKOVEC BECI ANDREJA
Razbor 44, 1434 Loka pri Zidanem Mostu
Delovišče: k.o. 1362 OKROGLICE
Parc. št.: 1415/5
boniteta zemljišča = 39

GEODETSKI NAČRT
Merilo = 1:500
kote: absolutne

Odgovorni geodet:
Janez Kralj u.d.i.geod.

Štev.: 2-02/25S
Datum: 11.4.2025

geodetski načrt je izdelan v koordinatnem sistemu D96-TM

LEGENDA

- MEJA OBMOČJA OPPN cca 4,5ha
- GRADBENA PARCELA
- UREJENE MEJE DKN
- NOVI HLEV ZA KOKOŠI
- NOVI SILOS
- OBSTOJEČI POMOŽNI OBJEKTI
- NOVA OGRAJA IN VPLIVNO OBMOČJE OPPN
- PEŠČENI GRAMOZ
- TRAVNATE POVRŠINE Z VISOKODEBELNIM SADNIM DREVJEM
- DOVOZ, VHOD V OBJEKT
- TALNI HIDRANT, GNOJNA JAMA IN PONIKOVALNICA
- PREDVIDENA METEORNA KANALIZACIJA
- OBSTOJEČI VODOVOD
NOVI VODOVOD
- OBSTOJEČI NN ELEKTRO KABEL
NOVI PRIKLJUČNI NN ELEKTRO KABEL

DEMIDA ARHITEKTURA
DEMIDA ARHITEKTURA d.o.o.
Prešernova ulica 1, 8290 SEVNICA
tel: 07 81 84 059

številka:	OPPN 3/2026 osnutek za usmeritve
vsebina:	SITUACIJA KOMUNALNE IN ENERGETSKE INFRASTRUKTURE
investitor:	ANDREJA MAKOVEC BECI Razbor 44, 1434 LOKA PRI ZIDANEM MOSTU
projektant:	URŠKA ŽAGAR, univ.dipl.ing.arh.
direktor:	DAVID TUŠAR, univ.dipl.ing.arh. <i>DTm</i>
datum:	III.2026
št. grafi. priloge:	2