

- LOKALNI VODNIK -
RIBOGOJNIC, RIBIŠKIH DRUŽIN
IN RIBIŠKIH POTI
V POSAVJU

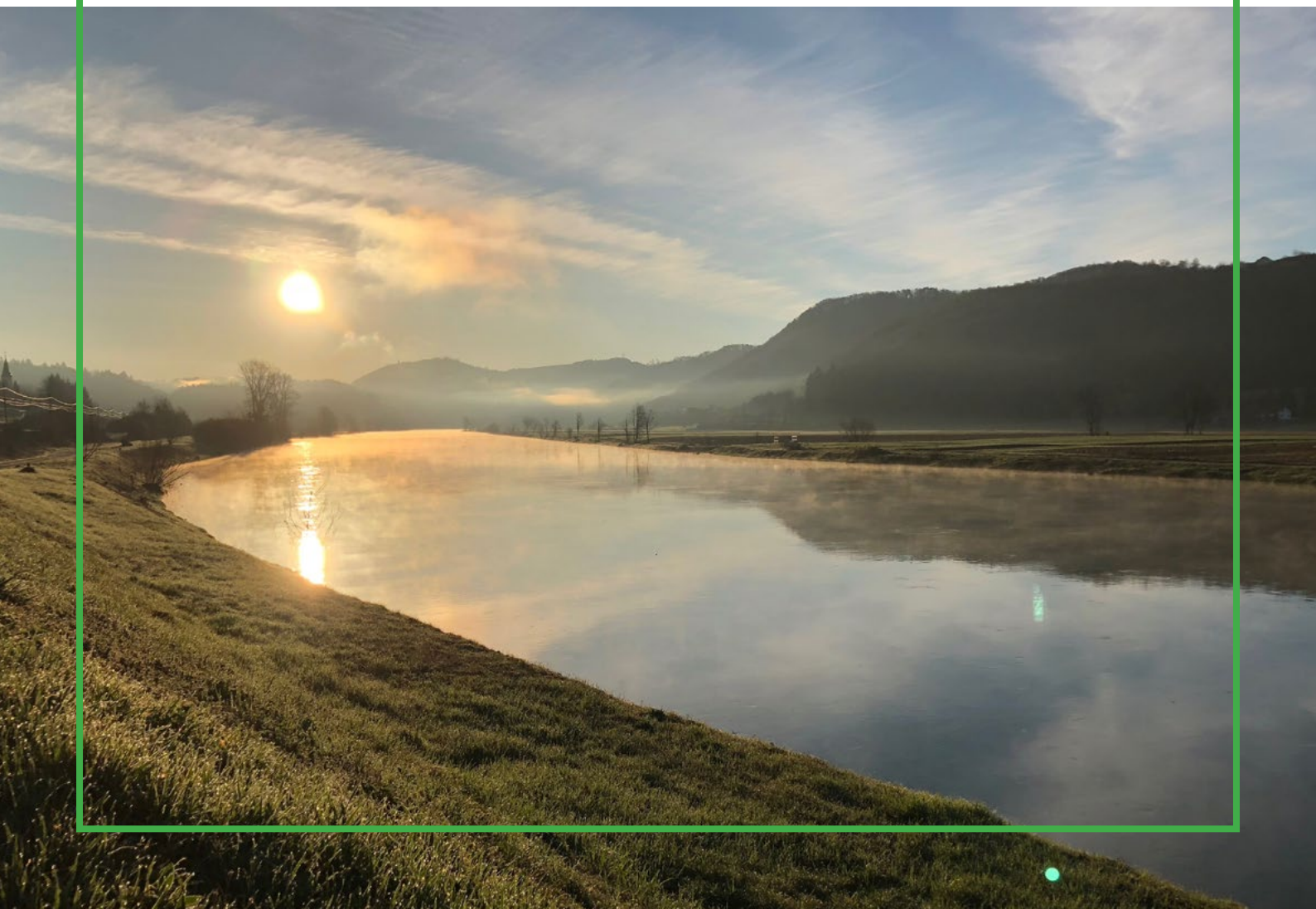

Evropska unija



Evropski sklad za
pomorstvo in ribištvo



Republika Slovenija



RRA POSAVJE
Regionalna razvojna agencija Posavje



LAS POSAVJE



Posavje

- UVOD -

Lokalni vodnik ribogojnic, ribiških družin in ribiških poti v Posavju je namenjen vsem ljubiteljem rib, ki si želijo kupiti sveže lokalne ribe in ribje izdelke ter spoznati različne ribogojce, ki s trudom in dolgoletno tradicijo prispevajo k obstoju ribogojске dejavnosti v Posavju.

Prav tako je namenjen tudi strastnim ribičem, ki želijo preživeti čas ob vodi in hkrati loviti ribe, ki so za posamezen revir značilne. Ne smemo spregledati dejstva, da se v tem okolju odvijajo svetovne tekme v športnem ribolovu, ki privabljajo vse generacije v Posavje in jih s prijetnim druženjem tudi povezujejo.

Lokalni vodnik je razdeljen na dva dela. V prvem delu smo vam predstavili pet ribogojnic iz Posavja, ki so vpisane v Centralni register objektov akvakulture in komercialnih ribnikov ter register živali Republike Slovenije, ki deluje v okviru Uprave za varno hrano, veterinarstvo in varstvo rastlin.

Le te letno poročajo vzrejene količine in izvajajo redne veterinarske preglede rib. V drugem delu smo vam predstavili revirje, za katere v Posavju skrbi pet ribiških družin. Dodali smo še nekaj koristnih informacij, da se boste tudi vi enostavno preizkusiti v lovljenju rib.

Na enem mestu smo zbrali kontaktne podatke vseh ribogojcev in ribiških družin v Posavju, kjer je možno pridobiti vse podrobne informacije o revirjih in nakupu ribiških dovolilnic, ki jih potrebujete za lovljenje rib na naših vodotokih.



»Dober prijem«

- RIBOGOJNICE V POSAVJU -

Posavje ima pestro zgodovino in različne naravno-kulturne znamenitosti, ki si jih lahko ogledate pri raziskovanju Posavja vzdolž reke Save, Mirne, Krke in Sotle. V tem lokalnem vodniku smo dali poudarek predvsem na ribogojstvo in ribištvo v Posavju.

Glede na razpoložljive vodne vire ima Posavje visok razvojni potencial sladkovodne akvakulture. Po podatkih KGZ Kranj se z vzrejo sladkovodnih organizmov, namenjenih za prehrano ljudi, ukvarja 13 ribogojcev, in sicer kot tržna dejavnost oz. vzrejajo za lastno porabo. Med gojenimi vrstami rib prevladuje šarenka, vzrejajo pa tudi sulca, potočno postrv, zlatovčico in podusti. V zadnjih nekaj letih, pa smo zabeležili tudi vzrejo tujerodne vrste severnoafriškega čopovca.

Za obravnavano območje je značilna dolgoletna tradicija ribogojске panoge, visoka kakovost proizvodov in dobra lokalna oz. regionalna prepoznavnost. Ribogojci razpolagajo z dobro razpoložljivostjo domačih kakovostnih iker, zaroda in mladice, ki jih nato vzredijo do konzumne velikosti in prodajo na trgu. Pri zadnjih klimatskih spremembah in v daljših sušnih obdobjih se pojavljalo težave pri zadostni preskrbi z vodo za načrtovane vzrejne kapacitete rib, ki ribogojce prisilijo, da zmanjšajo načrtovane vzrejne kapacitete rib.

1. RIBOGOJNICA AZALEJA
2. RIBOGOJNICA BLANCA
3. RIBOGOJNICA PAJK
4. RIBOGOJNICA STARC
5. RIBOGOJSTVO GORIČAR

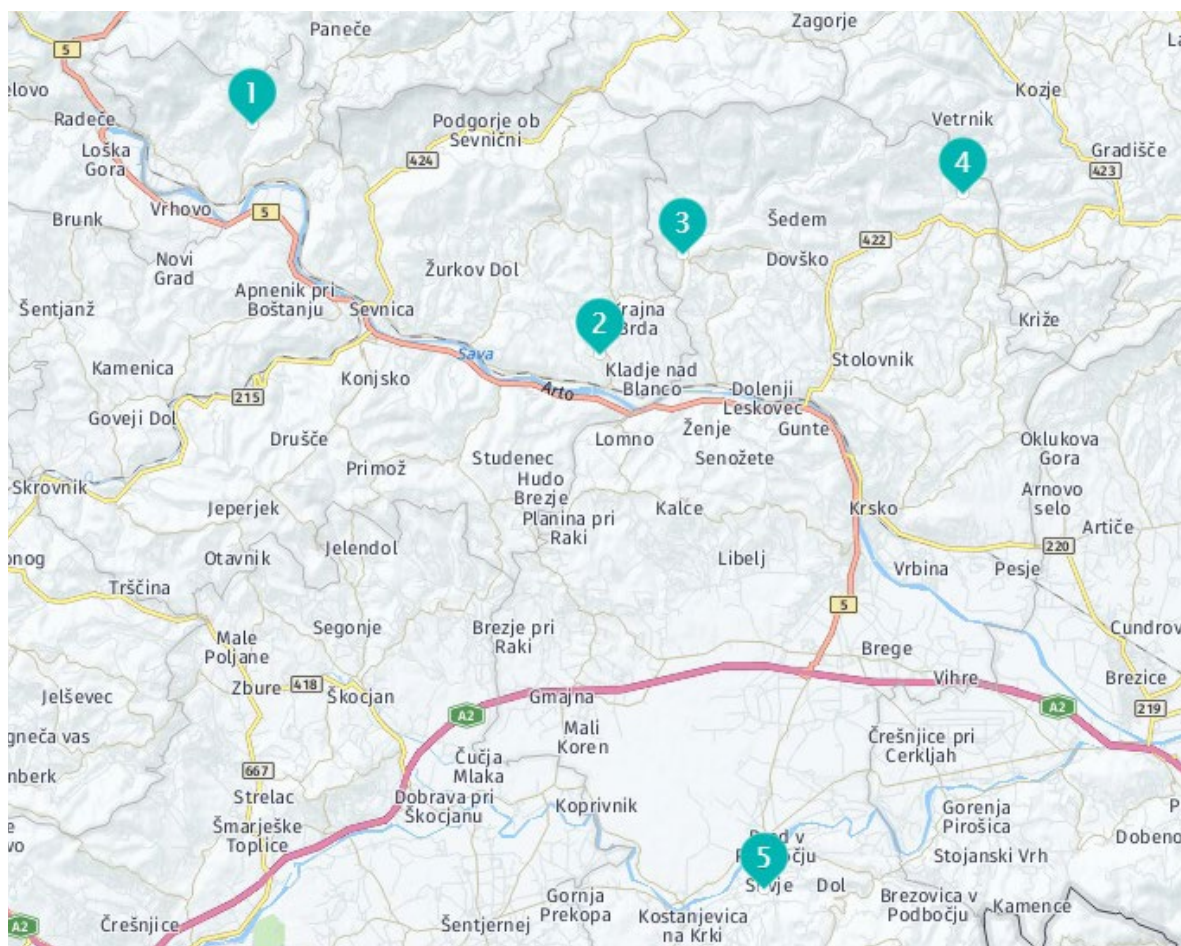

- RIBOGOJNICA AZALEJA -

Turistični center Okroglice Krajnc-Pavlič

Ob vznožju Lisce in Lovrenca ste dobrodošli na turistični kmetiji Krajnc - Pavlič na Okroglicah, kjer čista potočna voda nudi zdravo življenjsko okolje za vzrejo postrvi. Na turistični kmetiji poskrbijo za voden ogled rastišča encijana na bližnjem Lovrencu ali rastišča rumeno - dišeče Azaleje Pontike v Boštanju, iz katere izvira ime ribogojnice.



Turistična kmetija Krajnc - Pavlič ponuja pestro kulinarčno ponudbo z domačim sadnim ali navadnim kruhom, pečenimi postrvmi, ki jih vzrejujejo v ribnikih turističnega centra na Okroglicah in še vrsto drugih dobrot.

Nepozaben in brezskrben dan lahko preživite v naravi ob ribniku in si kar sami nalovite ribe, katere lahko spečete na postavljenih kaminih ob ribniku. Turističen center je primeren tudi za druženje s prijatelji, sorodniki in drugimi skupinami, ki si želijo preživeti čas v naravi s pestro domačo kulinarčno ponudbo.



Kontaktne podatke:

Turistični center Okroglice Krajnc-Pavlič
Okroglice 56,
1434 Loka pri Zidanem Mostu

+386 3-56-84-387

+386 41-625-693

azaleja@amis.net

www.azaleja.si



Delovni čas od meseca aprila do konca oktobra.

- RIBOGOJNICA BLANCA -

Ribogojnica Blanca se ukvarja z vzrejo postrvi, predvsem šarenke in potočne postrvi. Njihova kakovost temelji na trideset letni tradiciji družinske vzreje postrvi Ribogojstva Pavlič, ki jo z znanjem in dolgoletnimi izkušnjami na področju ribogojstva prilagajajo željam strank.





Njihova vzreja postrvi temelji na lastni postrvi od ikre do konzuma, s katero zagotavljajo vrhunski produkt. Mladice vzrejajo na izviri s čimer skrbijo za popolno kakovost postrvi, ki tudi z izbiro kvalitetne hrane in rednim čiščenjem vzrejnih bazenov pridobivajo izjemno kakovost.

Svojim strankam zagotavljajo ročno čiščene in filirane postrvi, ki jih pripravljajo sproti za vsako posamezno naročilo, hkrati pa skrbijo za svežino, čistočo in estetski videz postrvi. Svojo ponudbo nadgrajujejo tudi z različnimi izdelki postrvi, kot so dimljena postrv, namazi s postrvi ter kulinaricnimi nasveti, kako do zdravega obroka iz postrvi.



Kontaktne podatki:

AKVAL d.o.o.
Blanca 89A, 8283 Blanca
PE Kladije nad Blanco 1A, Blanca

+386 7 81 43 362 
+386 40 435 578 
info@akval.si 
www.akval.si 

- RIBOGOJNICA PAJK -

Ribogojnica Pajk se nahaja na vodotoku Blanščica in posluje kot dopolnilna dejavnost na kmetiji. Nosilka dejavnosti je Bernarda Pajk, ki se z ribogojstvom ukvarja že od leta 1995. V sklopu kmetije kot dopolnilna dejavnost so v letu 2006 začeli tudi s predelavo postrvi. Strankam ponujajo neočiščeno ter očiščeno šarenko in fileje šarenke oz. ameriške postrvi. Svežo ribo in fileje zagotavljajo tako, da jih pripravijo po naročilu za znanega kupca.



Kontaktne podatki:

Ribogojnica Pajk
Gorenji Leskovec 30, 8283 Blanca

+386 7 497 18 19



+386 41 880 303



- RIBOGOJNICA STARC -

Ribogojnica Martin Starc leži na obrobju Kozjanskega parka. Ko se peljete po cesti Senovo - Podsreda na Velikem Kamnu, pred Koprivnico, zavijete levo in pot nadaljujete po dolini ob potoku in po petsto metrih boste prišli do ribogojnice. Ribogojnica za vzrejo postrvi koristi čisto vodo Topliškega potoka. V tem delu neokrnjene narave se z ribogojno dejavnostjo ukvarjajo že od leta 1991. Po predhodnem naročilu vam pripravijo sveže, očiščene postrvi, fileje postrvi ter dimljene postrvi.



Kontaktni podatki:

Ribogojnica Martin Starc
Ribon, Ribogojstvo Martin Starc s.p.
PE Ribogojnica Starc
Koprivnica 29, 8282 Koprivnica

+386 41 666 312
ribon.si@siol.net



- RIBOGOJNICA GORIČAR -

Ribogojstvo Goričar je družinska ribogojnica s štiridesetletno tradicijo v vzreji, predelavi in prodaji sladkovodnih rib. Ribe vzrejajo na izvirnih vodah na treh ribogojnicah. Vzrejajo kar sedem vrst rib, in sicer postrv šarenko, potočno zlatovčico, potočno postrv, sulca, sibirskega jesetra, soma in krpa. Družinska ribogojnica je ena največjih ribogojnic v Sloveniji, ki dobavlja ribe velikim slovenskim trgovinam. V zadnjih letih pa skrbijo tudi za lokalno dobavo rib vrtcem, šolam in domovom starejših občanov.

Ribe predelujejo v predelovalnem obratu, kjer ribe očistijo, filetirajo, pakirajo, dimijo in delajo druge delikatesne izdelke, kot so kaviar in namazi iz rib. Pestro paleto ribjih izdelkov lahko kupite v ribarnici v Slivju.



V sodelovanju z LAS Posavje se v projektu "Najboljša riba je posavska riba" zavzemajo za aktivno vlogo pri izboljšanju ozaveščenosti o pomenu rib v zdravi prehrani. Prav tako so ponudniki kuharskih izobraževalnih delavnic s kuharskim mojstrom po šolskih kuhinjah in domovih za starejše občane, s katerimi sledijo sodobnim in zdravim trendom priprave ribjih jedi.



Kontaktne podatki:

Ribogojstvo Goričar d.o.o.
Slivje 2, 8312 Podbočje

+386 7 49 88 240

+386 31 818 031

natur.omrezje@siol.net

www.naturomrezje.com



- RIBIŠKE DRUŽINE V POSAVJU -

Lokalni vodnik zajema območje od Radeč, kjer se dolina Save po zožitvi spet razširi, prek Sevnice, Krškega in Brežic do meje s Hrvaško. Prav tako smo vključili tudi območji Kostanjevica na Krki in Bistrica ob Sotli, ki ju uvrščamo skupaj z ostalimi občinami v geografsko območja Regionalne razvojne agencije Posavje.

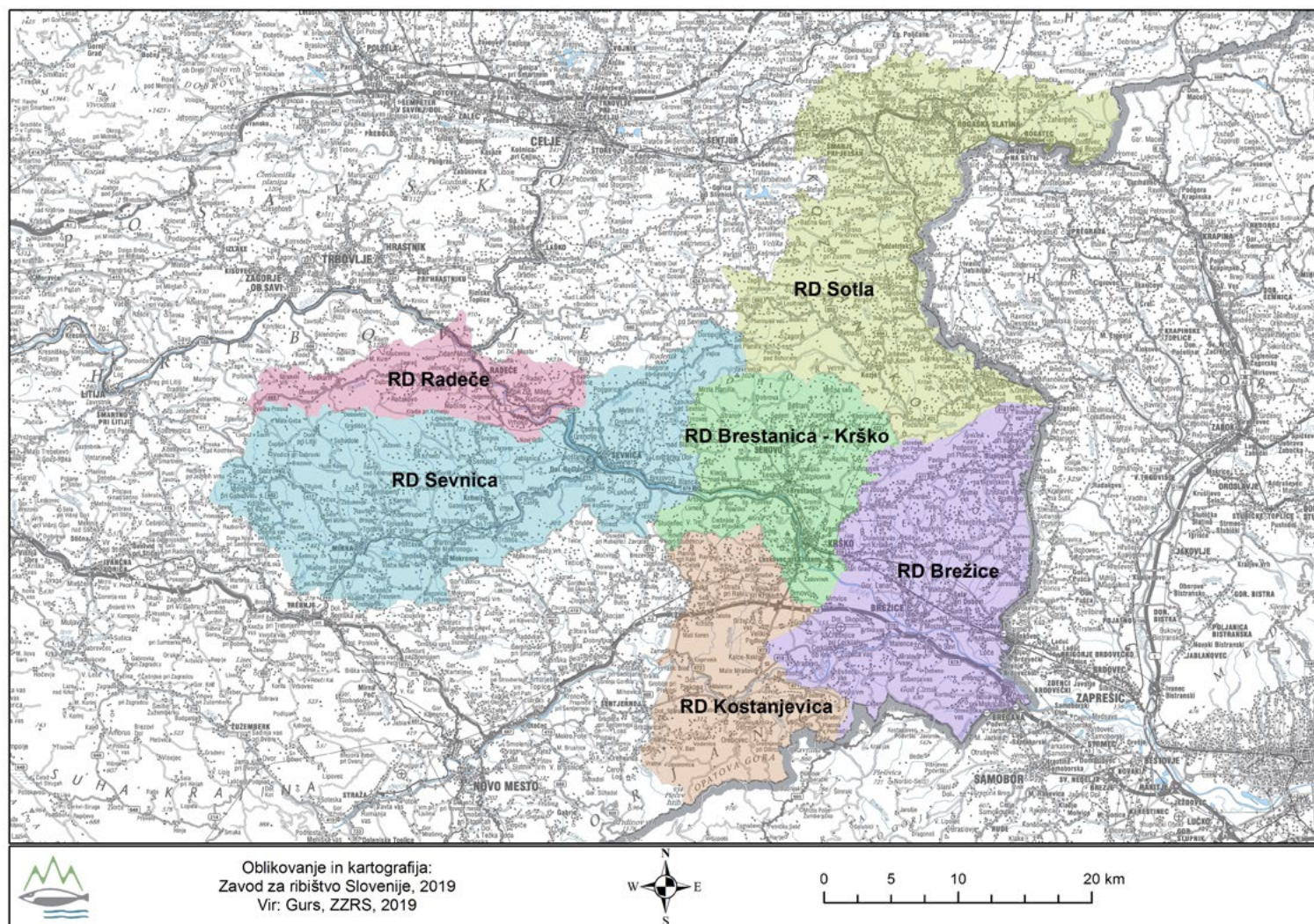

Slovenija je izredno vodnata dežela in njeno pestrost bogatijo številne vode kot so reke, potoki, jezera, izviri, ribniki idr. Za vse tiste, ki si boste zaželeli ribolova v posavskih vodah, lahko pričakujete ulov velikega soma, ščuke, krapa, klena in še mnogo drugih sladkovodnih vrst rib.

Ribe v celinskih vodah so naravni vir pod posebnim varstvom države, ribolov v rekah in jezerih pa je urejen z Zakonom o sladkovodnem ribištvu iz leta 2006. Ribe večino ma upravljajo ribiške družine. To so društva s posebnimi pooblastili (nevladne organizacije), ki na osnovi sklenjenih koncesijskih pogodb izvajajo upravljanje v imenu države. Upravljajo približno 94 % slovenskih voda, preostalih 6 % pa upravlja javni Zavod za ribištvo Slovenije.

- Ribiška družina Radeče -

- 🏠 Hotemež 30, 1433 Radeče
- ☎ +386 3 56 88 033
- ✉ info@ribiska-druzina-radece.si
- 🌐 www.rd-radece.si
- 📅 Srede od 17:00 do 19:00



ribiška družina
Radeče

V letu 2017 je RD Radeče praznovala 60 letnico obstoja, ki kot društvo s 100 člani v javnem interesu upravlja s tremi revirji v obsegu 240 ha voda. V večjem delu gre za reko Savo pod akumulacijo HE Vrhovo ter nad to akumulacijo do vasi Suhadol. RD Radeče upravlja tudi s salmomidno vodo - Sopoto rečico, ki izvira v Kumljanškem hribovju.



Kljub zaježitvam je reka Sava bogata z ribami. Ribiči se lahko preizkusijo v čisto običajnem ribolovu na krapa, mreno, ogrico, klena, platico in drugim sladkovodnim vrstam. Bolj izkušeni ribiči pa se lahko odpravijo na lov soma, smuča ali ščuke. Reka Sopota je naseljena s potočno postrvjo.

RD Radeče je poznana po organ-

iziranju velikih ribiških tekmovanj. Izgradnja HE Vrhovo je pomenila razmah tekmovanj, saj je RD Radeče v sodelovanju z vodstvi elektrarn na spodnji Savi in srednji Savi v reko Savo vložila veliko rib. Z zadostno količino rib, ki je predpogoj za tekmovanja, je RD Radeče uredila okoli 2 km tekmovalne trase, kar zadostuje za vsa velika tekmovanja. Prav tako se lahko pohvalijo z eno izmed najlepših ribiških tras na svetu, ki gosti evropska in svetovna prvenstva v ribolovu.



Število vseh revirjev: 3

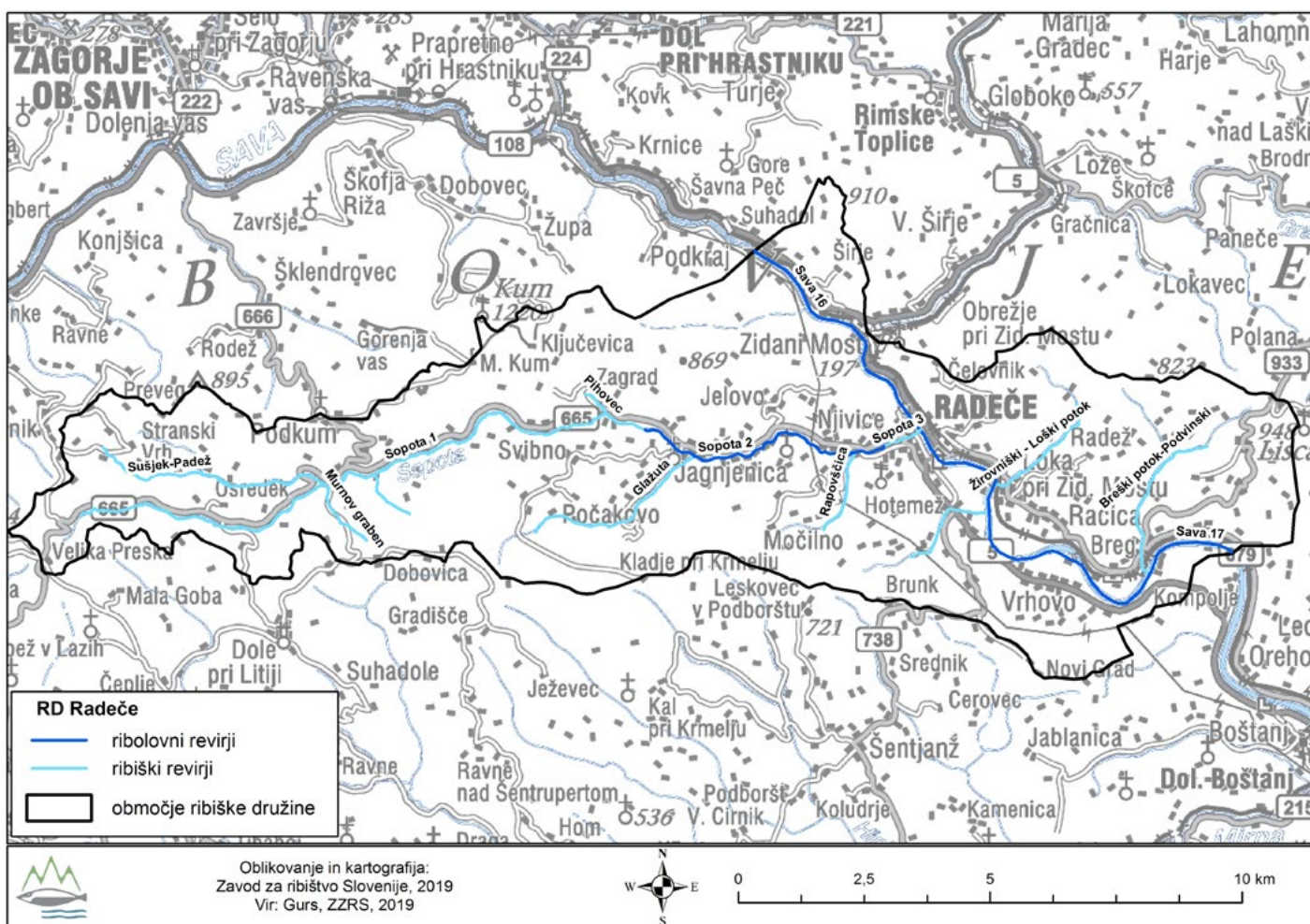

Reka Sava (od podvoza v Suhadolu do HE Vrhovo, vključno z izlivom Savinje)

- MOŽNOST RIBOLOVA:** babuška, bolen, jez, klen, klenič, koreselj, krap, linj, mrena, ogrica (sivka), ostriž, platnica, ploščič, podust, pohra, potočna postrv, rdečeoka, rdečeperka, smuč, som, sulec, šarenka, ščuka, zelenika
- VRSTA RIBOLOVA:** beličarjenje, lov iz čolna, muharjenje, talni ribolov, vijačenje
- DOVOLJENE VABE:** beličarske vabe, bojli, koruza, umetne vabe, vabe rastlinskega izvora, vabe živalskega izvora
- TIP VODE:** tekoča

Reka Sava (od HE Vrhovo do izliva Črnega potoka)

- MOŽNOST RIBOLOVA:** babuška, bolen, jez, klen, klenič, koreselj, linj, mrena, ogrica (sivka), ostriž, platnica, ploščič, podust, pohra, potočna postrv, rdečeoka, rdečeperka, smuč, som, sulec, šarenka, ščuka, zelenika
- VRSTA RIBOLOVA:** beličarjenje, lov iz čolna, muharjenje, talni ribolov, vijačenje
- DOVOLJENE VABE:** umetne vabe, vabe rastlinskega izvora, vabe živalskega izvora
- TIP VODE:** stoječa

Reka Sopota

- MOŽNOST RIBOLOVA:** lipan, potočna postrv, šarenka
- VRSTA RIBOLOVA:** muharjenje
- DOVOLJENE VABE:** umetna muha
- TIP VODE:** tekoča

- Ribiška družina Sevnica -

🏠 Zavratac 34, 8290 Sevnica
☎ +386 41 41 73 09
✉ tine.zupancic@gov.si

Ribiška družina Sevnica upravlja z različnimi revirji, ki so v občini Sevnica. V RD Sevnica imajo tudi muharsko sekcijo in sekcijo za ribolov s plovcem. Ribiška družina Sevnica šteje 203 člane, od tega je 18 mladincev, 34 pripravnikov, 2 ženski članici, 2 častna člana in 147 ostalih polnopravnih članov.



Ribnik Loke, kjer ima RD Sevnica tudi sedež, se nahaja v prečudoviti umirjeni kotlinici med Logom in Studencem v občini Sevnica. Poleg možnosti lovljenja rib v naravi z najboljšo naravno senco pod krošnjami bukev ter pogledu na ribnik, tudi odlične ribje jedi z ostalo kulinarično ponudbo. Gostišče ob ribniku Loke je namenjeno tudi zaključkom družb, rojstnodnevnim zabavam in ostalim petičnežem, ki bi radi preživeli čas v neokrnjeni naravi s prijetno družbo.

Število vseh revirjev: 16

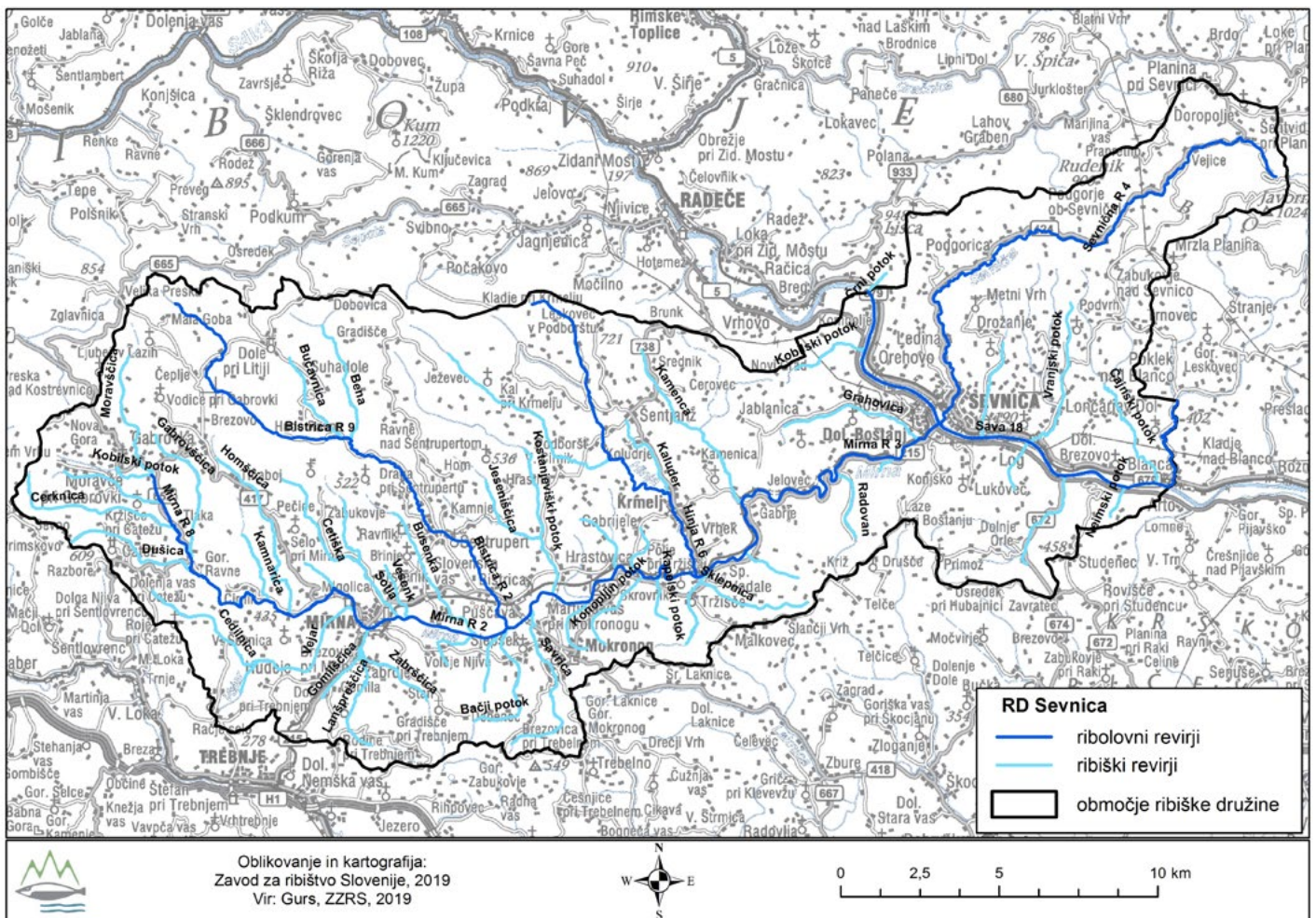

Potok Bistrica

- MOŽNOST RIBOLOVA:** potočna postrv, potočna zlatovčica
VRSTA RIBOLOVA: muharjenje, vijačenje
DOVOLJENE VABE: blestivka, silikonska vaba, umetna muha
TIP VODE: tekoča

Potok Hinja

- MOŽNOST RIBOLOVA:** klen, potočna postrv
VRSTA RIBOLOVA: beličarjenje, muharjenje, talni ribolov, vijačenje, vijačenje z vodno kroglico
DOVOLJENE VABE: umetne vabe, vabe rastlinskega izvora, vabe živalskega izvora
TIP VODE: tekoča

Reka Mirna (od cestnega mostu pri žagi v Dolenjem Boštanju do izliva v reko Savo)

- MOŽNOST RIBOLOVA:** babuška, jez, klen, koreselj, krap, križanec, mrena, ogrica (sivka), ostriž, platnica, ploščič, podust, potočna postrv, rdečeoka, rdečeperka, smuč, som, šarenka, ščuka, zelenika
VRSTA RIBOLOVA: beličarjenje, lov iz čolna, muharjenje, talni ribolov, vijačenje, vijačenje z vodno kroglico
DOVOLJENE VABE: umetne vabe, vabe rastlinskega izvora, vabe živalskega izvora
TIP VODE: tekoča

Reka Mirna (od železniškega mostu v kraju Mirna do mostu v zaselku Križišče)

- MOŽNOST RIBOLOVA:** klen, mrena, platnica, podust, potočna postrv, šarenka
VRSTA RIBOLOVA: beličarjenje, lov iz čolna, muharjenje, talni ribolov
DOVOLJENE VABE: vabe rastlinskega izvora, vabe živalskega izvora
TIP VODE: tekoča

Reka Mirna (od mostu v zaselku Križišče do izliva potoka Grahovica v Boštanju)

- MOŽNOST RIBOLOVA:** lipan, potočna postrv, šarenka
VRSTA RIBOLOVA: muharjenje
DOVOLJENE VABE: umetna muha
TIP VODE: tekoča

Reka Mirna (od vasi Moravče do železniškega mostu v kraju Mirna)

- MOŽNOST RIBOLOVA:** klen, potočna postrv, šarenka
VRSTA RIBOLOVA: muharjenje, vijačenje
DOVOLJENE VABE: sadje, umetna muha
TIP VODE: tekoča

Ribnik Bruna vas (Grajski ribnik)

MOŽNOST RIBOLOVA: amur, babuška, krap, rdečeoka, rdečeperka, zelenika
VRSTA RIBOLOVA: beličarjenje, talni ribolov
DOVOLJENE VABE: beličarske vabe, vabe rastlinskega izvora, vabe živalskega izvora
TIP VODE: stoječa

Ribnik Gustav Krmelj

MOŽNOST RIBOLOVA: babuška, krap, rdečeoka
VRSTA RIBOLOVA: beličarjenje, talni ribolov
DOVOLJENE VABE: beličarske vabe, vabe rastlinskega izvora, vabe živalskega izvora
TIP VODE: stoječa

Ribnik Krmelj

MOŽNOST RIBOLOVA: amur, babuška, krap, linj, rdečeoka, smuč, som, ščuka
VRSTA RIBOLOVA: beličarjenje, talni ribolov, vijačenje
DOVOLJENE VABE: umetne vabe, vabe rastlinskega izvora, vabe živalskega izvora
TIP VODE: stoječa

Ribnik Loke

MOŽNOST RIBOLOVA: amur, babuška, krap, linj, rdečeoka, rdečeperka, tolstolobik, zelenika
VRSTA RIBOLOVA: beličarjenje, talni ribolov
DOVOLJENE VABE: beličarske vabe, vabe rastlinskega izvora, vabe živalskega izvora
TIP VODE: stoječa

Ribnik Mirna

MOŽNOST RIBOLOVA: amur, babuška, krap, ploščič, rdečeoka, rdečeperka, zelenika
VRSTA RIBOLOVA: beličarjenje, talni ribolov
DOVOLJENE VABE: beličarske vabe, vabe rastlinskega izvora, vabe živalskega izvora
TIP VODE: stoječa

Ribnik Sevnica

MOŽNOST RIBOLOVA: amur, babuška, krap, linj, rdečeoka, rdečeperka, tolstolobik, zelenika
VRSTA RIBOLOVA: beličarjenje, talni ribolov
DOVOLJENE VABE: beličarske vabe, vabe rastlinskega izvora, vabe živalskega izvora
TIP VODE: stoječa

Ribnik Štrit (Štritovsko jezero)

- MOŽNOST RIBOLOVA:** amur, babuška, krap, linj, ostriž, rdečeoka, rdečeperka, ščuka, zelenika
VRSTA RIBOLOVA: beličarjenje, talni ribolov, vijačenje
DOVOLJENE VABE: beličarske vabe, umetne vabe, vabe rastlinskega izvora, vabe živalskega izvora
TIP VODE: stoječa

Ribniki Prelesje





- MOŽNOST RIBOLOVA:** amur, babuška, krap, rdečeoka, rdečeperka, ščuka, zelenika
VRSTA RIBOLOVA: beličarjenje, talni ribolov, vijačenje
DOVOLJENE VABE: umetne vabe, vabe rastlinskega izvora, vabe živalskega izvora
TIP VODE: stoječa

Reka Sava (Od izliva Črnega potoka do izliva Blanščice)

- MOŽNOST RIBOLOVA:** klen, krap, mrena, ogrica (sivka), ploščič, podust, potočna postrv, smuč, som, šarenka, ščuka, zelenika
VRSTA RIBOLOVA: beličarjenje, lov iz čolna, muharjenje, talni ribolov, vijačenje, vijačenje z vodno kroglico
DOVOLJENE VABE: umetna muha, umetne vabe, vabe rastlinskega izvora, vabe živalskega izvora
TIP VODE: stoječa



- Ribiška družina Brestanica - Krško -

 Raztez 1a, 8280 Brestanica
 +386 51 638 620
 rdbk.info@gmail.com
 www.rd-brestanica-krsko.si



Ribniki v Mačkovcih pri Brestanici so jedro zaokroženega zemljišča v lasti RD Brestanica-Krško. Nastali so na območju nekdanjih grajskih in trapistovskih ribnikov. Vodstvo ribiške družine se je leta 1961 odločilo za nakup zemljišča, na katerem so s prostovoljnim delom ribičev zrasli trije ribniki s skupno površino 6,5 hektarjev. Uredili so dostop, nasipe, zaporne naprave in z dobrimi pogoji začeli z vzrejo rib. Stavbišče z manjšo zgradbo se je kmalu začelo spreminjati v sodoben ribiški dom, ki je postal središče tamkajšnje gostinske in turistične dejavnosti.



RD Brestanica-Krško danes združuje 200 članov. V upravljanje RD Brestanica-Krško sodi tudi gospodarjenje na območju ribnikov Mačkovci, kjer ima RD v lasti cca 9 ha gozda, 2 ha travnikov in 7 ha vodnih površin v obliki 4 ribnikov, namenjenih vzreji rib za lastne potrebe in za športni ribolov.



Za Brestaniški ribiški okoliš je značilno kar 46 vrst rib, od tega je 39 domorodnih vrst. V reki Savi se lahko ulovi ščuka, smuč, som, bolen, linj, podust, platnica, klen, mrena, krap, babuška, šarenka, zelenika, rdečeoka, rdečeperka, plošč itd. V ribniku pa ribiči lahko uživajo v lovu na krape, babuške, amurja, linja, ostriža itd. V bistrh potokih pa živijo potočne postrvi, klen, zelenika, kapelj in druge vrste rib.



RD Brestanica-Krško organizira tudi mnoga tekmovanja, in sicer na ribnikih v Mačk-ovcih in na ribolovni trasi Rožno na reki Savi.

Število vseh revirjev: 2

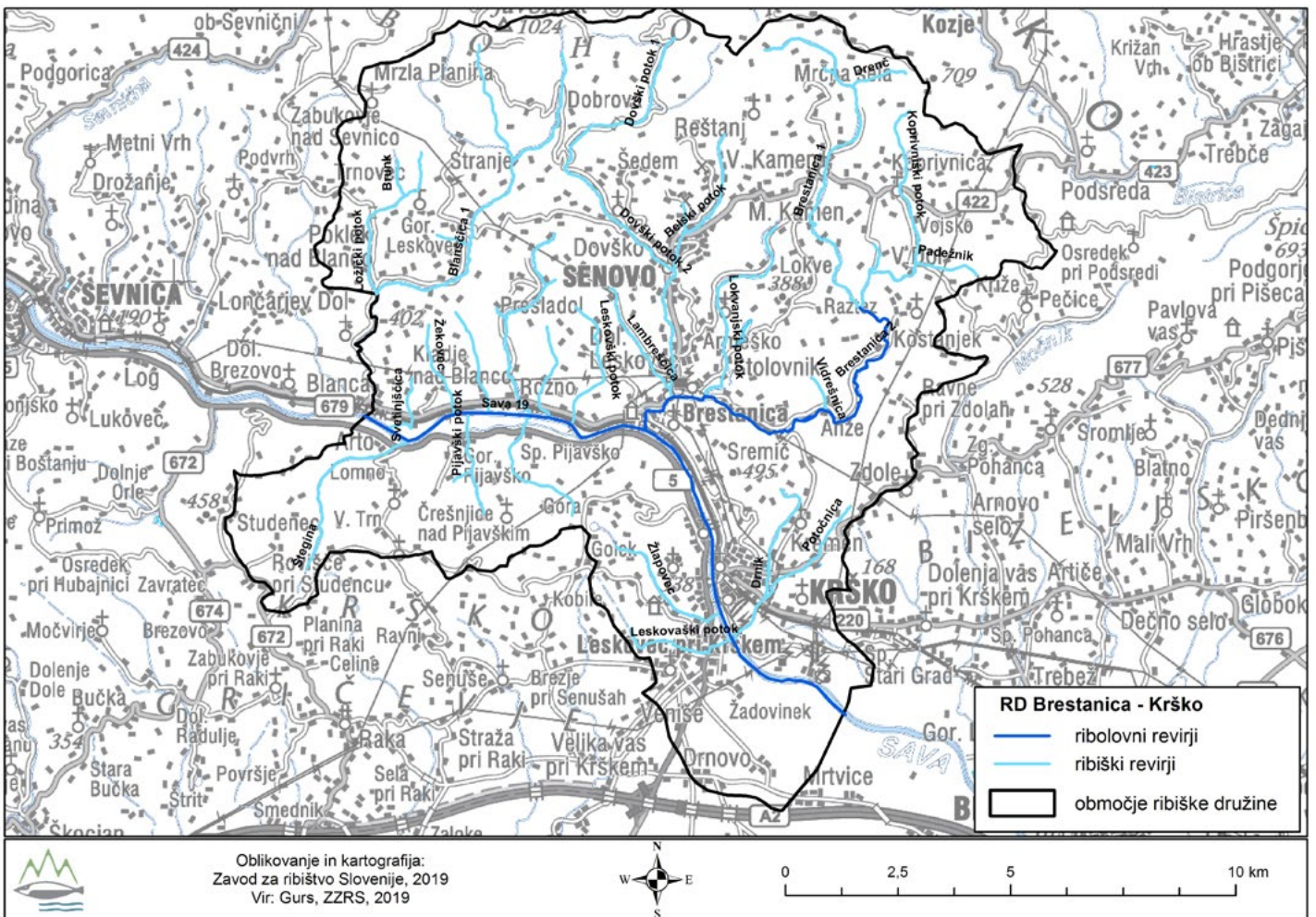

Ribnik Mačkovec (Brestanica)

MOŽNOST RIBOLOVA: amur, babuška, klen, krap, linj, rdečeoka, rdečeperka, tolstolobik, zelenika
VRSTA RIBOLOVA: beličarjenje, talni ribolov
DOVOLJENE VABE: vabe rastlinskega izvora, vabe živalskega izvora
TIP VODE: stoječa

Reka Sava (od desnega brega izliva Blanščice do konca nasipa pod NEK na levem bregu Save)

MOŽNOST RIBOLOVA: klen, krap, mrena, ogrica (sivka), platnica, podust, som, ščuka, zelenika
VRSTA RIBOLOVA: beličarjenje, lov iz čolna, muharjenje, talni ribolov, vijačenje
DOVOLJENE VABE: umetna muha, umetne vabe, vabe rastlinskega izvora, vabe živalskega izvora
TIP VODE: stoječa

- Ribiška družina Brežice -

🏠 Prilipe 22a, 8250 Brežice
☎ +386 7 496 56 65
+386 41 671 365
✉ info@rdbrezice.si
🌐 www.ribiska-druzina-brezice.si
📅 Ob sredah od 16:00 do 18:00



Ribiška družina Brežice upravlja s 15 ribolovnimi revirji. Športni ribolov je dovoljeno izvajati na naslednjih vodah: reka Sava, reka Krka, potok Pirošica (Sušica), reka Sotla, potok, reka Bregana, ribnik Opekarna, tekmovalna trasa na Savi (HE Brežice), gramoznica Boršt, ribnik Prilipe, ribnik Mokrice, ribnik Opekarna, mrtvica Cola in mrtvica Topla struga.



V tekočih vodah se nahajajo predvsem roparice (ščuka in som), med katerimi je veliko kapitalnih primerkov ter ciprinidne vrste (klen, podust, platnica mrena). Med gramoznicami sta najbolj poznani Vrbina 1 in Vrbina 2 v katerih se nahajajo kapitalni primerki krapov in amurjev, v njih pa je mogoč večdnevni 24 urni ribolov. V ostalih ribnikih in gramoznicah se nahajajo predvsem ciprinidne vrste: krap, amur, rdečeoke, klen ter roparice ščuka in som.

Število vseh revirjev: 15



Reka Bregana (Od vasi Grdanjci do mejnega prehoda Slovenska vas)

MOŽNOST RIBOLOVA: potočna postrv, šarenka
VRSTA RIBOLOVA: muharjenje
DOVOLJENE VABE: potezanka, umetna muha
TIP VODE: tekoča

Gramoznica Boršt

MOŽNOST RIBOLOVA: amur, krap, smuč, som, ščuka
VRSTA RIBOLOVA: talni ribolov, vijačenje
DOVOLJENE VABE: bojli, umetne vabe, vabe rastlinskega izvora
TIP VODE: stoječa

Reka Krka (od izliva potoka Sušica pri Podbočju do izliva v reko Savo pred Čatežem)

MOŽNOST RIBOLOVA: klen, krap, linj, mrena, ogrica (sivka), platnica, podust, rdečeoka, som, ščuka, zelenika
VRSTA RIBOLOVA: beličarjenje, talni ribolov, vijačenje
DOVOLJENE VABE: umetne vabe, vabe rastlinskega izvora, vabe živalskega izvora
TIP VODE: tekoča

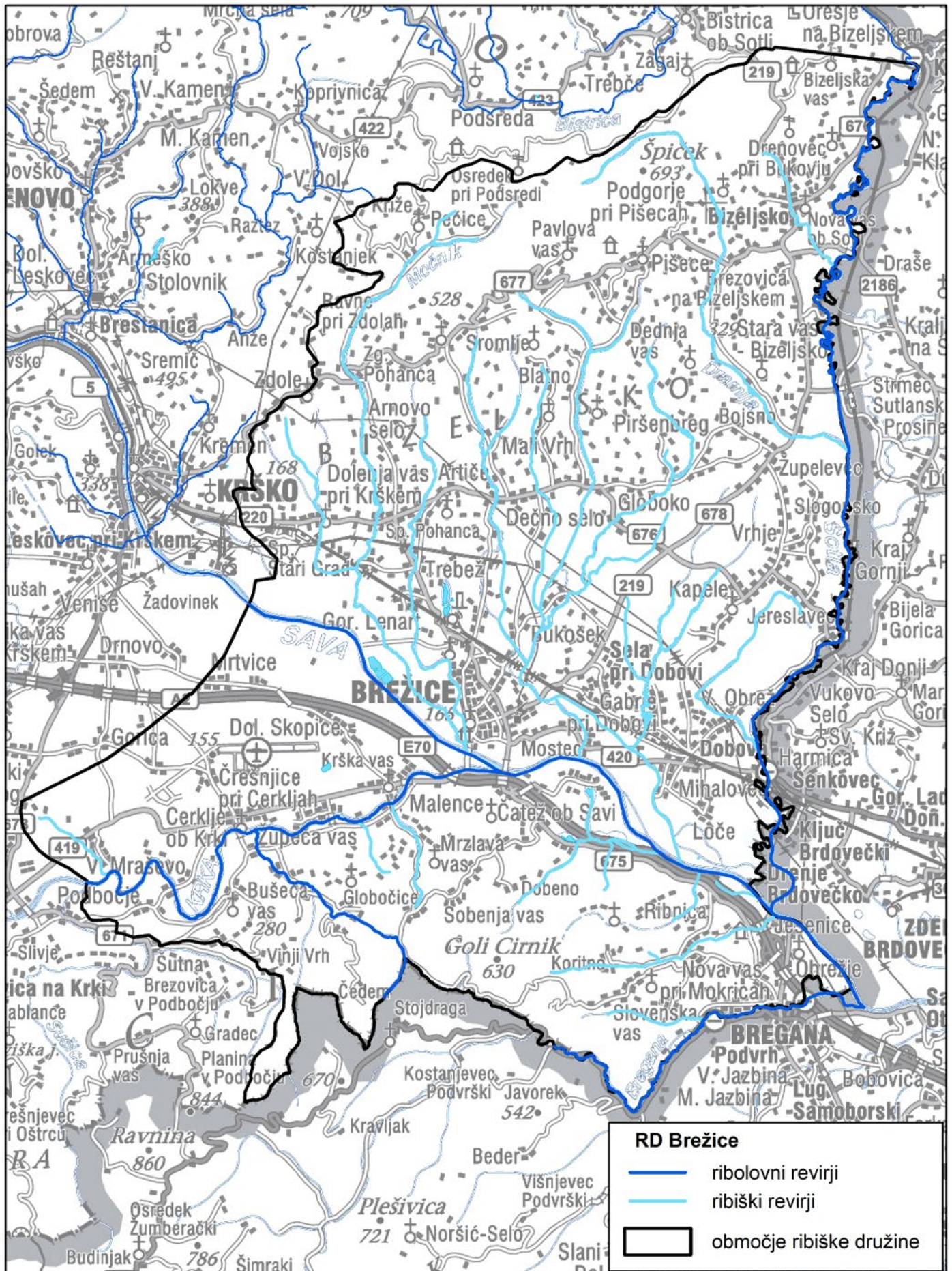

Oblikovanje in kartografija:
Zavod za ribištvo Slovenije, 2019
Vir: Gurs, ZZRS, 2019

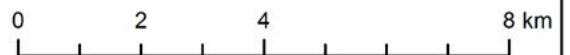

Mrtvica Cola

- MOŽNOST RIBOLOVA:** amur, krap, rdečeperka, som, ščuka, zelenika
VRSTA RIBOLOVA: beličarjenje, talni ribolov, vijačenje
DOVOLJENE VABE: umetne vabe, vabe rastlinskega izvora, vabe živalskega izvora
TIP VODE: stoječa

Mrtvica Topla struga

- MOŽNOST RIBOLOVA:** babuška, klen, krap, rdečeperka, som, tilapija (modra, nilska), zelenika
VRSTA RIBOLOVA: beličarjenje, talni ribolov, vijačenje
DOVOLJENE VABE: umetne vabe, vabe rastlinskega izvora, vabe živalskega izvora
TIP VODE: stoječa

Piroški potok (Sušica/Pirošica)

- MOŽNOST RIBOLOVA:** klen, mrena, ogrica (sivka), platnica, podust, potočna postrv, rdečeoka, som, ščuka, zelenika
VRSTA RIBOLOVA: beličarjenje, talni ribolov, vijačenje
DOVOLJENE VABE: umetne vabe, vabe rastlinskega izvora, vabe živalskega izvora
TIP VODE: tekoča

Ribnik Mokrice

- MOŽNOST RIBOLOVA:** amur, klen, krap, ploščič, rdečeperka, smuč, ščuka, zelenika
VRSTA RIBOLOVA: beličarjenje, talni ribolov
DOVOLJENE VABE: umetne vabe, vabe rastlinskega izvora, vabe živalskega izvora
TIP VODE: stoječa

Ribniki Opekarna

- MOŽNOST RIBOLOVA:** krap, smuč, som, ščuka
VRSTA RIBOLOVA: beličarjenje, talni ribolov, vijačenje
DOVOLJENE VABE: umetne vabe, vabe rastlinskega izvora, vabe živalskega izvora
TIP VODE: stoječa

Ribnik Prilipe

- MOŽNOST RIBOLOVA:** amur, androga, babuška, klen, koreselj, krap, mrena, ogrica (sivka), platnica, ploščič, podust, rdečeoka, rdečeperka, smuč, som, ščuka, zelenika
VRSTA RIBOLOVA: beličarjenje, talni ribolov
DOVOLJENE VABE: umetne vabe, vabe rastlinskega izvora, vabe živalskega izvora
TIP VODE: stoječa

Sava - tekmovalna trasa, akumulacija, nekdanja Vrbina

- MOŽNOST RIBOLOVA:** amur, babuška, klen, koreselj, krap, ploščič, rdečeoka, rdečeperka, smuč, ščuka, zelenika
- VRSTA RIBOLOVA:** beličarjenje, talni ribolov, vijačenje
- DOVOLJENE VABE:** umetne vabe, vabe rastlinskega izvora, vabe živalskega izvora
- TIP VODE:** stoječa

Sava - trofejni revir

- MOŽNOST RIBOLOVA:** bolen, krap, smuč, som, ščuka
- VRSTA RIBOLOVA:** lov iz čolna, talni ribolov, vijačenje
- DOVOLJENE VABE:** bojli, umetne vabe, vabe rastlinskega izvora
- TIP VODE:** tekoča

Reka Sava (od nasipa pod JEK do državne meje)

- MOŽNOST RIBOLOVA:** bolen, klen, krap, ogrica (sivka), platnica, ploščič, podust, som, zelenika
- VRSTA RIBOLOVA:** beličarjenje, muharjenje, talni ribolov, vijačenje
- DOVOLJENE VABE:** blestivka, potezanka, sadje, silikonska vaba, umetna muha, umetne vabe, vabe rastlinskega izvora, vobler, vodni mah
- TIP VODE:** tekoča

Reka Sotla (od mostu v Orešju do državne meje pri Sp. Rigonce)

- MOŽNOST RIBOLOVA:** klen, krap, mrena, platnica, ščuka
- VRSTA RIBOLOVA:** beličarjenje, muharjenje, talni ribolov, vijačenje
- DOVOLJENE VABE:** blestivka, potezanka, silikonska vaba, umetna muha, umetne vabe, vabe rastlinskega izvora, vobler
- TIP VODE:** tekoča

- Ribiška družina Kostanjevica na Krki -

🏠 Ljubljanska cesta 7, 8311 Kostanjevica na Krki
☎ +386 31 656 167
✉ rdkostanjevicanakrki@siol.net



RD Kostanjevica na Krki je ustanovljena leta 1953. Ustanovitelji so bili ribiči Edi Dvoraček, Emil Tršelič, Jože Dolmovič, Stane Vodopivec ter ostali somišljeniki. Ob ustanovitvi je družina štela 20 članov, danes jih šteje 138 polnoletnih članov in 8 mladincev.



Leta 1997 so postavili prvi ribiški dom pri ribniku na Slinovcah, kateremu so dogradili nadstrešek in ga obnovili. RD Kostanjevica na Krki organizira različna ribiška tekmovanja, tako državna kot svetovna, in sicer na tekmovalni progi v Jerovcah.

Posebnost kostanjeviškega ribolovnega revirja so naravna drstišča ščuke v potokih, ki tečejo skozi Krakovski gozd (Sajovec, Lokavec, Lojna, Senuša, Črnivec, Sajevec) in so opredeljeni kot rezervati za ohranjanje ribje populacije (R3) ter je ribolov v njih strogo prepovedan.



Zanimivo je izredno bogastvo ribjih vrst v teh potokih, še zlasti v njihovem zgornjem delu. Tu, poleg lovnih vrst, srečamo še nežico, babico, globočka, zvezdogleda, pisanca, pohro, pezdirka, piškurja, kaplja. Skradnja je od izvira do izliva v Sušico gojitvena voda v kateri RD Kostanjevica na Krki goji mladice potočnice, ki jih nato vplava v večje salmonidne potoke.

Število vseh revirjev: 4



Reka Krka (Od Mršeče vasi do izliva potoka Sušica pri Podbočju)

- MOŽNOST RIBOLOVA:** bolen, klen, linj, mrena, ogrica (sivka), platnica, podust, rdečeoka, smuč, som, ščuka, zelenika
- VRSTA RIBOLOVA:** beličarjenje, lov iz čolna, muharjenje, talni ribolov, vijačenje
- DOVOLJENE VABE:** umetna muha, umetne vabe, vabe rastlinskega izvora
- TIP VODE:** tekoča

Potok Obrh

- MOŽNOST RIBOLOVA:** lipan, potočna postrv, sulec, šarenka
- VRSTA RIBOLOVA:** muharjenje, vijačenje
- DOVOLJENE VABE:** umetna muha, umetne vabe
- TIP VODE:** tekoča

Potok Studena

- MOŽNOST RIBOLOVA:** lipan, potočna postrv, sulec, šarenka
- VRSTA RIBOLOVA:** muharjenje, vijačenje
- DOVOLJENE VABE:** umetna muha, umetne vabe
- TIP VODE:** tekoča

Potok Sušica

MOŽNOST RIBOLOVA: lipan, potočna postrv, sulec
VRSTA RIBOLOVA: muharjenje
DOVOLJENE VABE: umetna muha, umetne vabe
TIP VODE: tekoča

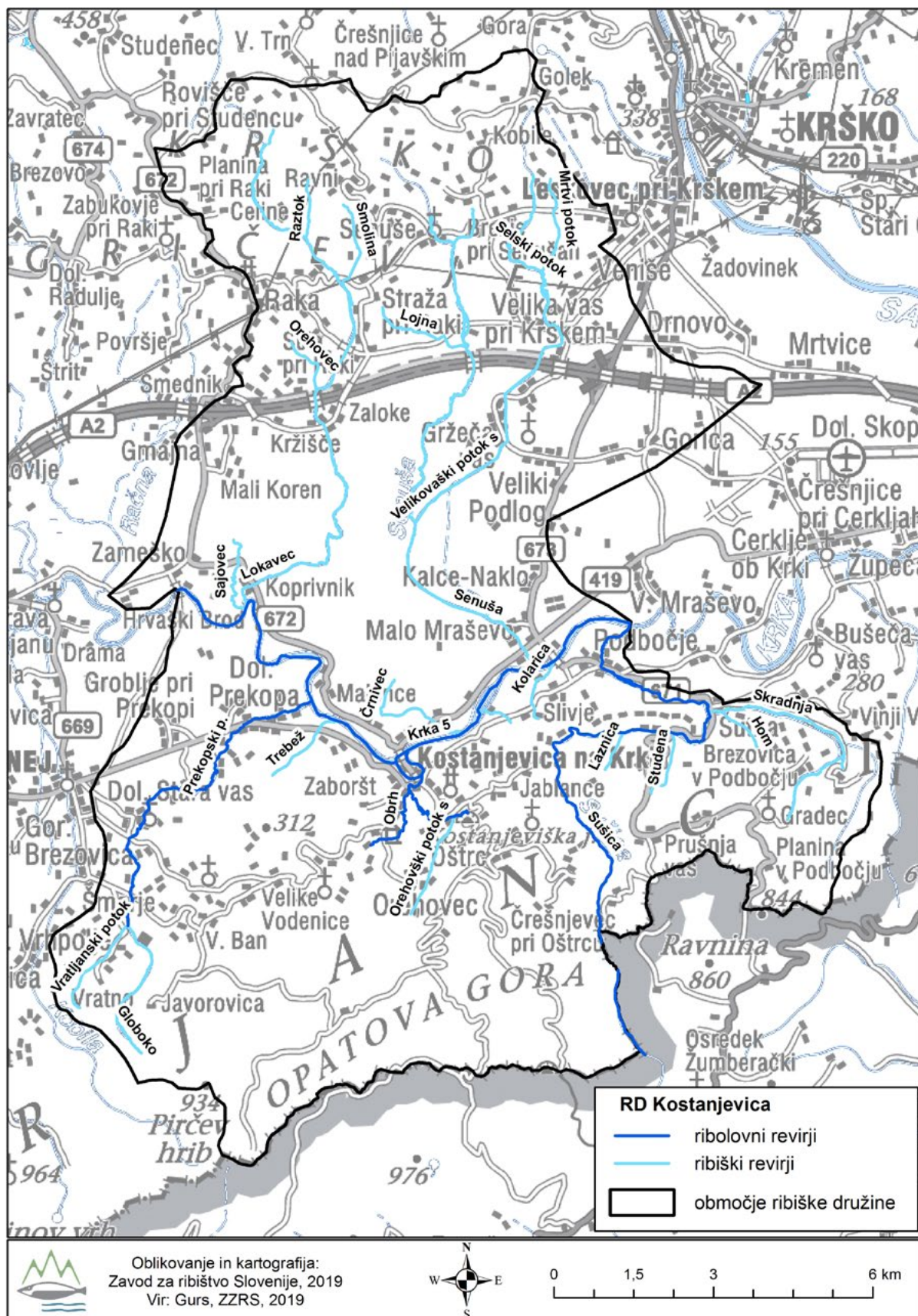

- Ribiška družina Sotla -

🏠 Vonarje 13, 3253 Pristava pri Mestinju
☎️ +386 31 617 073
✉️ rd.sotla@gmail.com
🌐 www.rd-sotla.si
📅 petek 17. do 19. ure

Leta 1952 je skupina devetih ribičev na čelu z g. Albreht Bojanom ustanovila Ribiško družino Sotla. Od takratnih oblasti je prevzela cca 95 ha slovenskega dela porečja Sotla. Leta 1974 je bila odkupljena tudi kmetija, ki je na samem začetku služila kot ribiški dom. Skozi vsa leta so ribiški dom dograjevali, leta 2001 pa so ga v celoti dokončali.



Poleg manjših zemeljskih ribnikov razpršenih po Rogaški Slatini, Šmarju pri Jelšah, Vonarju, Podčetrtku in v Trebčah, RD Sotla gospodari z nekaj deset km dolgim odseku reke Sotle, ki je izredno bogata z belo ribo (podust, platnica, ploščič), ščukami, krapi itd. Druga je reka Bistrica, ki je pravljichen salmonidni revir, ki se združuje z reko Sotlo v mestu Bistrica ob Sotli.

Število vseh revirjev: 8



Reka Bistrica (od izvira do izliva v Sotlo)

MOŽNOST RIBOLOVA: amur, babuška, bolen, jez, krap, linj, mrena, ploščič, potočna postrv, smuč, šarenka, ščuka

VRSTA RIBOLOVA: beličarjenje, muharjenje, talni ribolov, vijačenje

DOVOLJENE VABE: kos ribe, potezanka, umetna muha, umetne vabe, vabe rastlinskega izvora, vabe živalskega izvora

TIP VODE: tekoča

Reka Mestinjščica (od vasi Podplade do izliva v Sotlo)

MOŽNOST RIBOLOVA: amur, babuška, bolen, jez, krap, linj, mrena, ploščič, smuč, ščuka

VRSTA RIBOLOVA: beličarjenje, muharjenje, talni ribolov, vijačenje

DOVOLJENE VABE: kos ribe, umetne vabe, vabe rastlinskega izvora, vabe živalskega izvora

TIP VODE: tekoča

Mrtvica Atomske toplice (mrtvica Valek)

MOŽNOST RIBOLOVA: amur, babuška, bolen, jez, krap, linj, mrena, ploščič, smuč, ščuka

VRSTA RIBOLOVA: beličarjenje, muharjenje, talni ribolov, vijačenje

DOVOLJENE VABE: kos ribe, umetne vabe, vabe rastlinskega izvora, vabe živalskega izvora

TIP VODE: stoječa

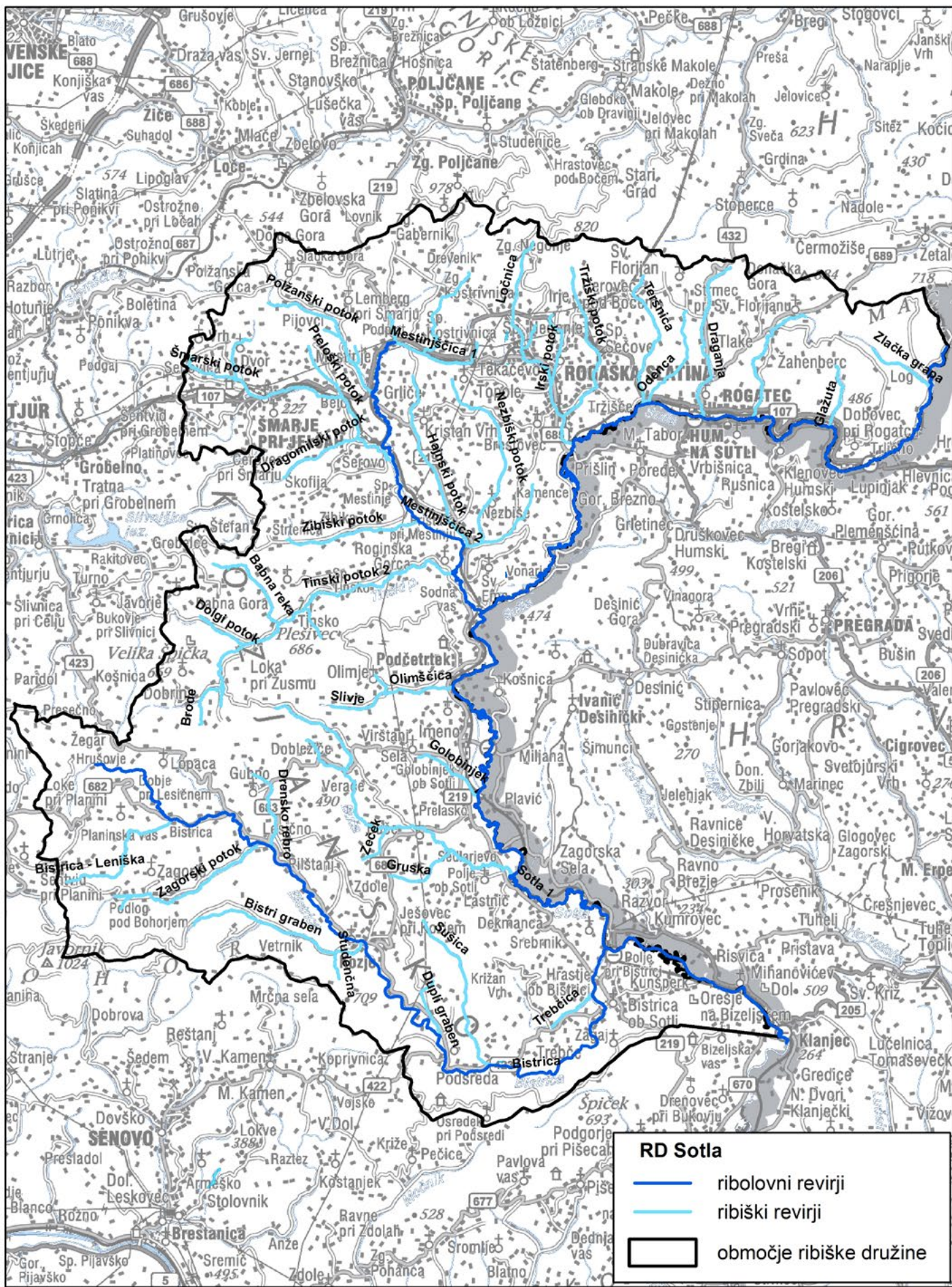

Oblikovanje in kartografija:
Zavod za ribištvo Slovenije, 2019
Vir: Gurs, ZZRS, 2019

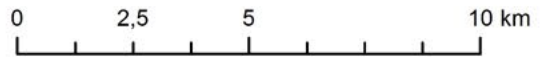

Ribnik Rogaška Slatina

- MOŽNOST RIBOLOVA:** amur, babuška, bolen, jeseter, jez, krap, linj, mrena, ploščič, smuč, ščuka, tolstolobik
- VRSTA RIBOLOVA:** beličarjenje, talni ribolov, vijačenje
- DOVOLJENE VABE:** kos ribe, umetne vabe, vabe rastlinskega izvora, vabe živalskega izvora
- TIP VODE:** stoječa

Ribnik Šmarje pri Jelšah

- MOŽNOST RIBOLOVA:** amur, babuška, bolen, jeseter, jez, krap, linj, mrena, ploščič, smuč, ščuka, tolstolobik
- VRSTA RIBOLOVA:** beličarjenje, talni ribolov, vijačenje
- DOVOLJENE VABE:** kos ribe, umetne vabe, vabe rastlinskega izvora, vabe živalskega izvora
- TIP VODE:** stoječa

Ribnik Trebče

- MOŽNOST RIBOLOVA:** amur, bolen, jeseter, jez, krap, linj, mrena, ploščič, smuč, ščuka, tolstolobik
- VRSTA RIBOLOVA:** beličarjenje, talni ribolov, vijačenje
- DOVOLJENE VABE:** kos ribe, umetne vabe, vabe rastlinskega izvora, vabe živalskega izvora
- TIP VODE:** stoječa

Ribnik Vonarje

- MOŽNOST RIBOLOVA:** amur, babuška, bolen, klen, krap, platnica, ploščič, smuč, ščuka
- VRSTA RIBOLOVA:** beličarjenje, talni ribolov, vijačenje
- DOVOLJENE VABE:** kos ribe, umetne vabe, vabe rastlinskega izvora, vabe živalskega izvora
- TIP VODE:** stoječa

Reka Sotla (od izvira do mostu v Orešju)

- MOŽNOST RIBOLOVA:** amur, babuška, bolen, jez, krap, linj, mrena, ploščič, smuč, ščuka
- VRSTA RIBOLOVA:** beličarjenje, muharjenje, talni ribolov, vijačenje
- DOVOLJENE VABE:** kos ribe, umetne vabe, vabe rastlinskega izvora, vabe živalskega izvora
- TIP VODE:** tekoča

RIBIŠKE KARTE

- Portal: RibiskeKarte.si -

Na portalu RibiskeKarte.si imajo ribiči pregled nad slovenskimi ribiškimi družinami ter njihovimi revirji. Preko portala lahko hitro najdete svoj najljubši ribiški kotiček za ribarjenje v Sloveniji ter enostavno opravite nakup ribolovne dovolilnice (ribiške karte).

Preko preprostega vmesnika je brskanje enostavno in hitro - vaš naslednji ribolov najdete glede na vrsto ribe, lokacijo, tip vode ali vrsto ribolova. Portal je prijazen tudi tujim turistom, saj je preveden v vse večje svetovne jezike.

Portal RibiskeKarte.si je vodilni ponudnik spletnih ribolovnih dovolilnic za več kot 400 slovenskih revirjev. Vašo ribolovno dovolilnico lahko popolnoma varno kupite 24 ur na dan, 7 dni v tednu. Plačilo je mogoče z Mastercard, VISA, PayPal, NLB Klik, Moneto, darilnim bonom in plačilnim nalogom.

Zemljevid Satelit

RIBISKE KARTE

KAKO DELUJE BLOG PRIJAVA SL

Čevlji Hodgman H5

Kupi dovolilnico Najdi na zemljevidu

Nakup opravite enostavno v nekaj korakih:

Korak 1: izberemo revir

Korak 2: izberemo ustrezno dovolilnico

Korak 3: vnesemo datum ribolova in podatke o ribiču

Korak 4: opravimo nakup in se odpravimo na ribolov

Vsak delavnik ponujajo pomoč pri nakupu preko telefona ali klepeta v živo. Vsak dan so na razpolago preko e-maila info@ribiskekarte.si.

Kontaktni podatki:

RIBIŠKE KARTE

🌐 www.ribiskekarte.si

✉ info@ribiskekarte.si

☎ Telefon (v primeru nakupa dovolilnic): +386 31 441 175,
od ponedeljka do petka, med 9. in 13. uro.

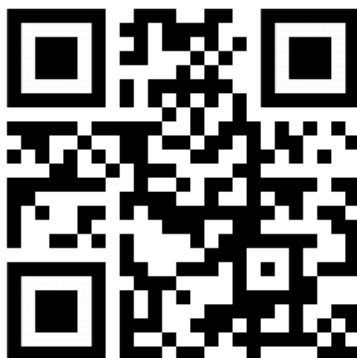



Evropska unija



Evropski sklad za pomorstvo in ribištvo

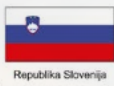

Republika Slovenija



RRA POSAVJE
Regionalna razvojna agencija Posavje



LAS POSAVJE



Osnovna šola
Sava Kladnika
Sevnica

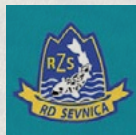

Javni zavod
Osnovna šola
Marijana Vemca
Radeče



Najboljša riba je posavska riba



OBČINA SEVNICA
GLAVNI TRG 19A
8290 SEVNICA

TEL : (07) 81 61 200
FAX: (07) 81 61 210
OBCINA.SEVNICA@SIOL.NET

WWW.OBCINA-SEVNICA.SI

LOKALNI RIBIŠKI VODNIK RIBOGOJNIC, RIBIŠKIH DRUŽIN IN RIBIŠKIH POTI JE DEL PROJEKTA NAJBOLJŠA RIBA JE POSAVSKA RIBA. PROJEKT JE SOFINANCIRAN Z EU SREDSTVI EVROPSKEGA SKLADA ZA POMORSTVO IN RIBIŠTVO NA PODLAGI I. POZIVA LAS POSAVJE. VODILNI PARTNER PROJEKTA JE OBČINA SEVNICA, KI JE ODGOVORNA ZA VSEBINO IN INFORMACIJE NAVEDENE V LOKALNEM RIBIŠKEM VODNIKU. ORGAN UPRAVLJANJA, DOLOČEN ZA IZVAJANJE OP ESPR 2014-2020, JE MINISTRSTVO ZA KMETIJSTVO, GOZDARSTVO IN PREHRANO.