

Priloga 2:**PRIKAZ STANJA PROSTORA**

Prikaz stanja prostora je pripravljen na podlagi javno dostopnih podatkov.

Območje OPPN oziroma že obstoječi kamnolom se nahaja sredi gozdnatega območja, zahodno od kamnoloma se nahaja nekaj zaselkov Zabukovja nad Sevnico, dostopen pa je z juga z naselja Podvrh. Sam kamnolom se nahaja ob makadamski cesti oz. javni poti Trnovec (Laze). Lokacija je umeščena v prostor med Velikim vrhom (619 mnm) in Sveti Jurij (512 mnm).

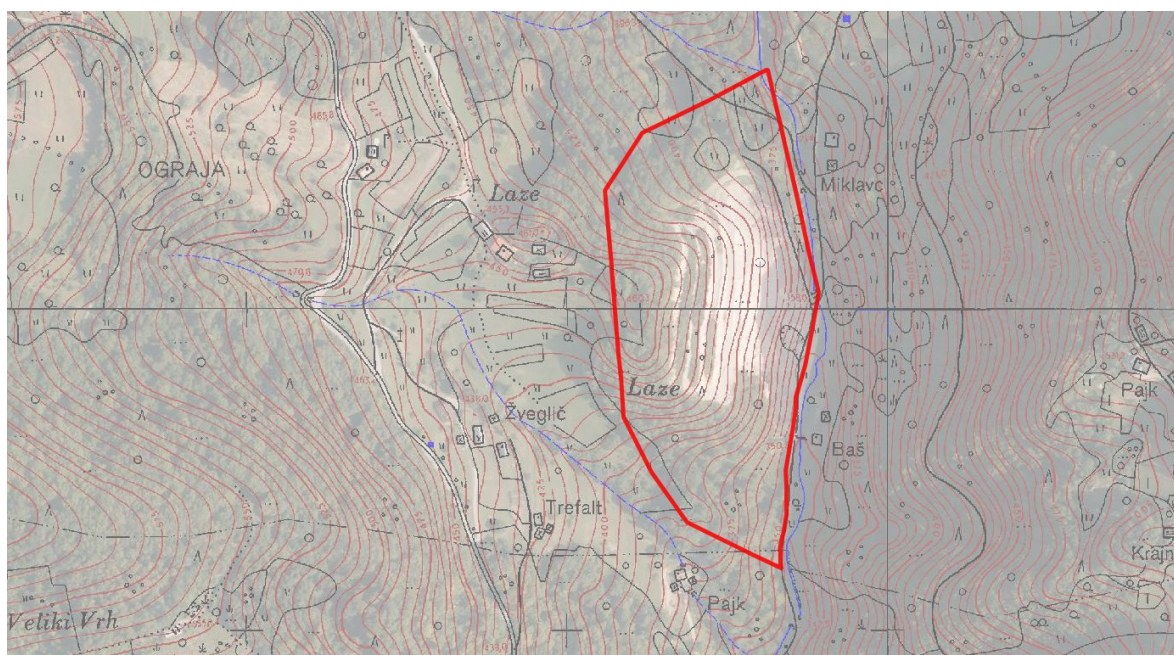

Slika 1: Prikaz obstoječega kamnoloma na topografski karti (vir: PISO, oktober 2021)



Slika 2: Prikaz obstoječega kamnoloma na DOF (vir: Google zemljevidi, oktober 2021)

Osrednji del območja ob cesti in zahodno od nje predstavlja območje, kjer je potekalo izkoriščanje mineralne surovine. V tem delu je formiran osnovni plato, ki je na koti cca. 350 do 353 mnm.

Severni in južni del kamnoloma meji na gozdne površine. Vzhodno od območja lokacije, na nasprotni strani makadamske javne, poti teče pritok Stržiškega potoka.

Na odprti izravnani terasi pa so obstoječi zapuščeni objekti. Stanje na lokaciji je razvidno iz spodnjih slik.



Slika 3: Pogledi na obstoječ kamnolom (vir: terenski ogled, oktober 2021)

Gospodarska javna infrastruktura

Prometnice: V bližini kamnoloma potekajo le občinske ceste, dostop do območja je urejen po makadamski javni poti Trnovec (Laze; JP št. odseka 596347).



Slika 4: Prikaz prometnega omrežja na območju (vir: PISO, oktober 2021)

Druga gospodarska javna infrastruktura: Preko območja potekata dva voda komunikacijskega omrežja, druge obstoječe gospodarske javne infrastrukture na območju ni.

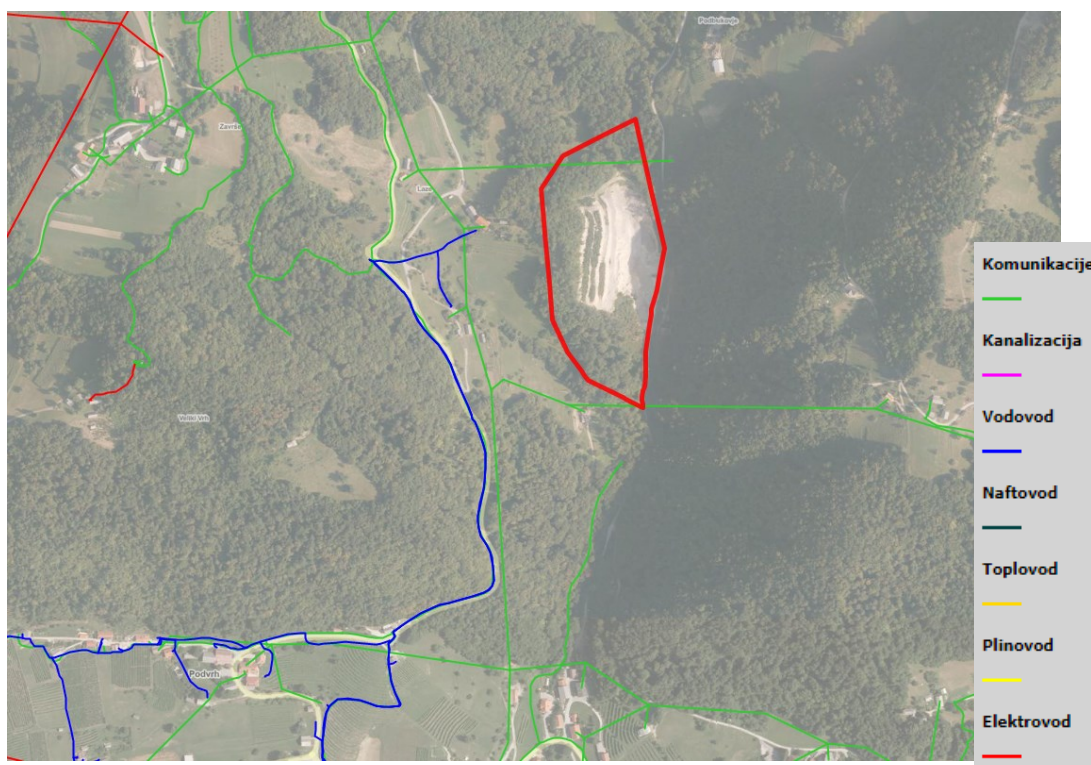

Slika 5: Prikaz obstoječe GJI na območju urejanja (vir: PISO, oktober 2021)

Območja z varstvenimi režimi

Na območju OPPN ni območij kulturne dediščine, območij poplav in erozijskih območij z zahtevnimi zaščitnimi ukrepi, prav tako ni gozdnih rezervatov ali varovalnih gozdov.

Vodovarstvena območja niso prisotna na samem območju, pač pa je tako območje na razdalji okoli 300 m severovzhodno od kamnoloma. Mimo kamnoloma ob makadamski poti teče manjši potok, ki priteka mimo zaselka Podbukovje in se nato južno od kamnoloma pri kraju Stržišče izliva v Stržiški potok.

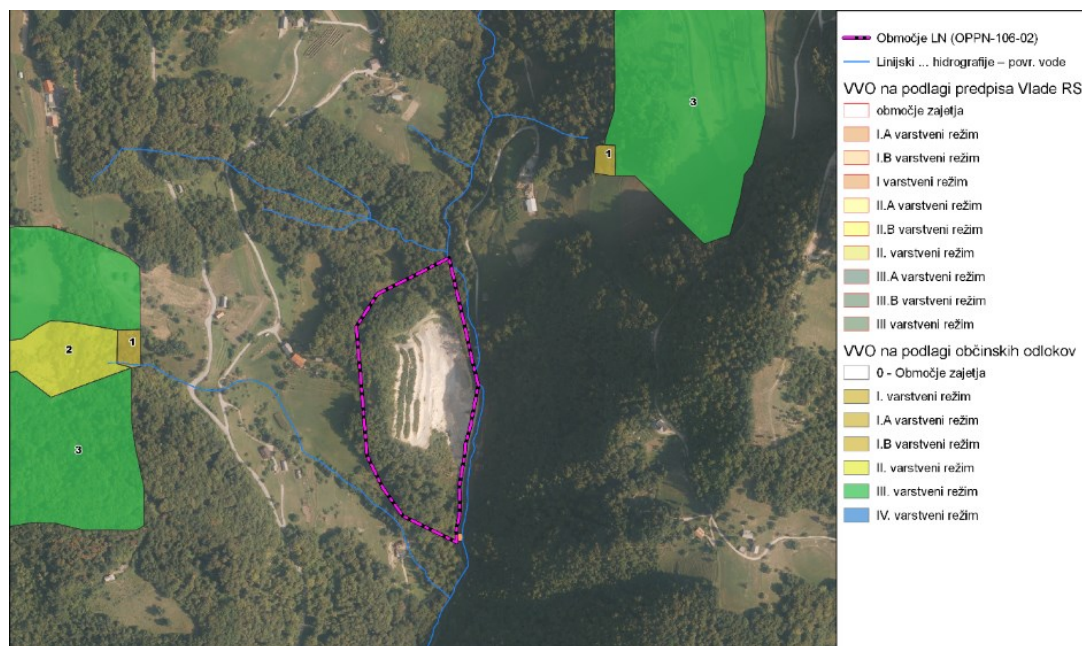

Slika 6: Prikaz vodovarstvenih območij in površinskih vodotokov. (vir: PISO, oktober 2021)

Območje OPPN se nahaja na ekološko pomembnem območju Bohor – Vetrnik (ID 12600.000000).

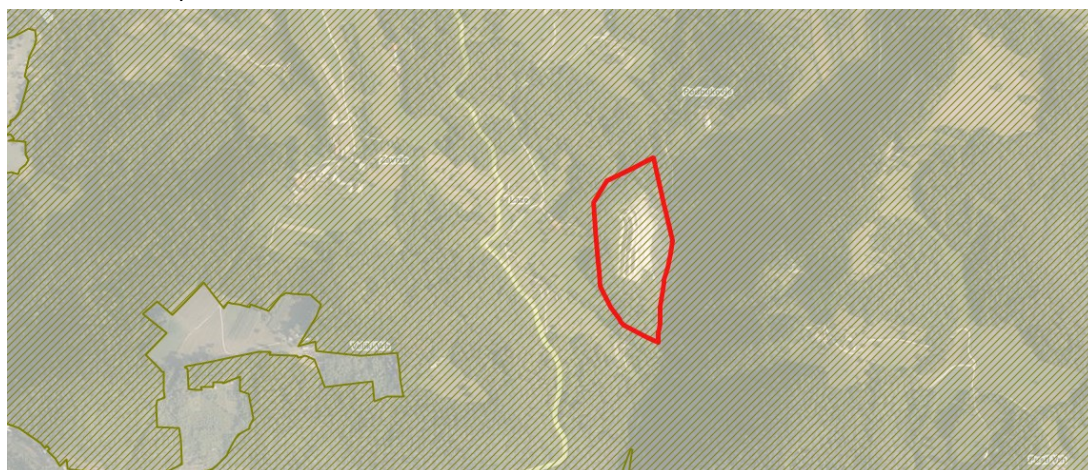

Slika 7: Prikaz ekološko pomembnega območja (vir: PISO, oktober 2021)

Dejanska raba tal

Območje delno prekrivajo gozdovi, delno je opredeljeno kot pozidana in sorodna zemljišča (dostopna pot in obstoječi kamnolom). Majhen delež zemljišč na območju so njive in travniki.

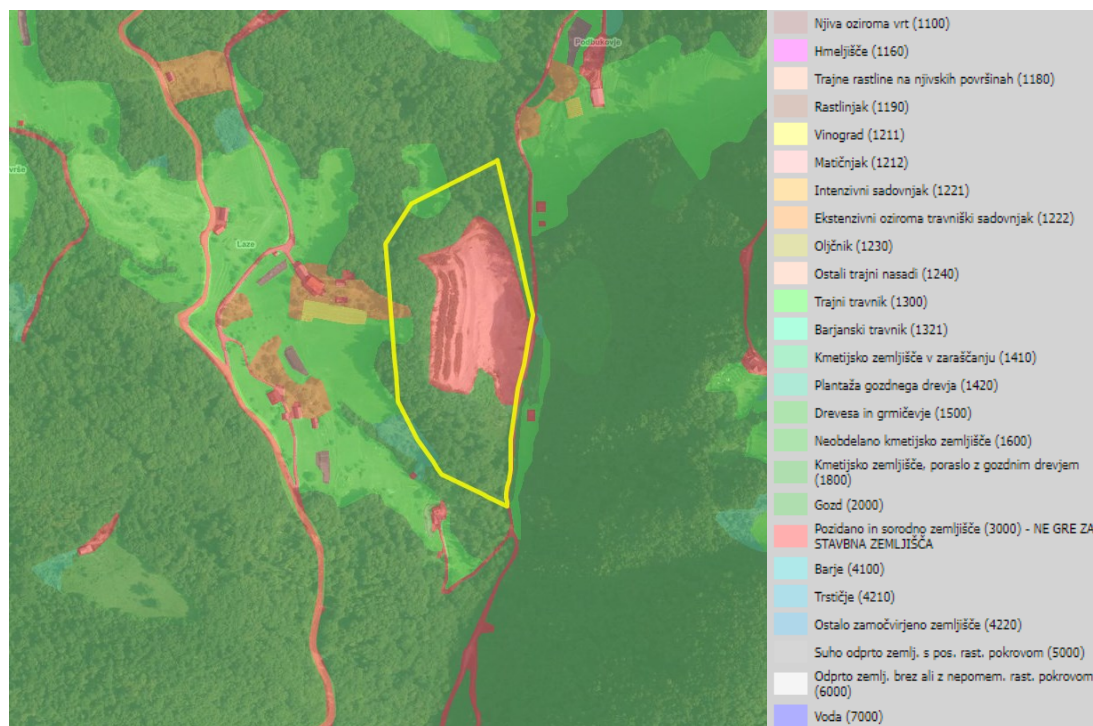

Slika 8: Prikaz dejanske rabe tal na obravnavanem območju (vir: PISO, oktober 2021)

Lastništvo zemljišč

Zemljišče na območju urejanja je delno v zasebni lasti investitorja, delno v občinski lasti.

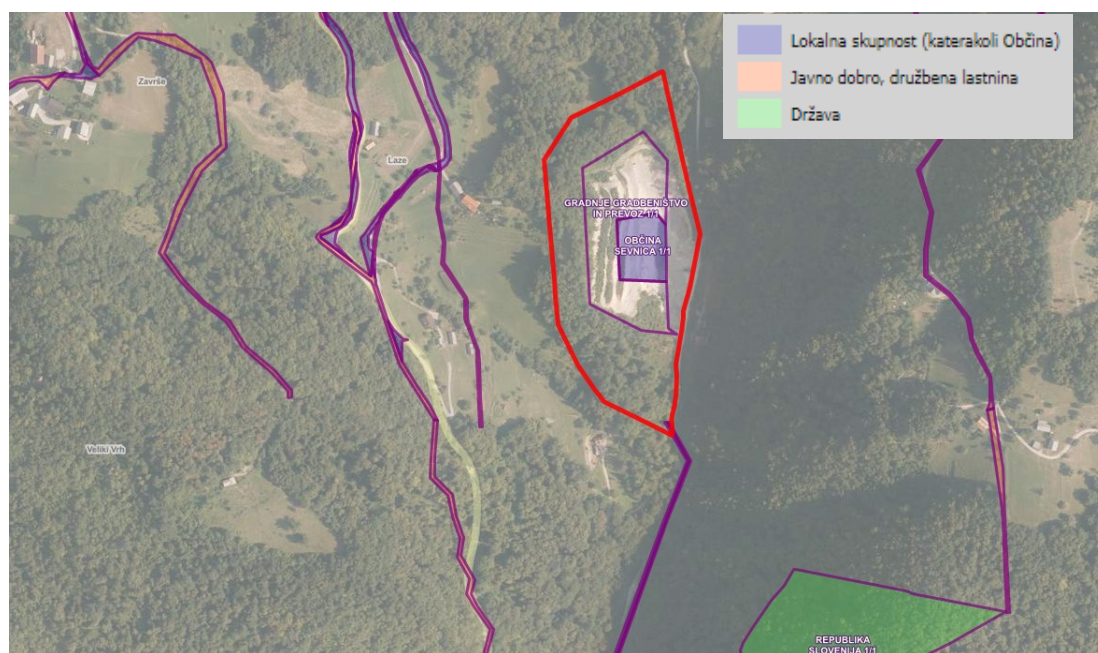

Slika 9: Prikaz lastništva zemljišč (vir: PISO, oktober 2021)